

PROYECCIONES Y RESULTADOS DE INGRESOS L D F - 2019

Tonalá Jalisco

CONCEPTOS		EJERCICIO 2016	EJERCICIO 2017	EJERCICIO 2018	ESTIMACIÓN 2019	VARIACIÓN 2018 - 2019	EJERCICIO 2020	EJERCICIO 2021	EJERCICIO 2022
INGRESOS									
1	IMPUESTOS	199,319,091	204,930,779	209,137,080	225,248,921	8%	241,016,345	257,887,490	275,939,614
1.1	Impuesto Sobre los Ingresos	32,328	1,385	110,724	118,474	7%	126,767	135,641	145,136
1.2	Impuestos Sobre Patrimonio	194,948,217	196,789,890	202,399,060	219,515,342	8%	234,881,416	251,323,115	268,915,733
1.3	Impuestos Sobre la Producción, el Consumo y las Transacciones	0	0	0	0	#iDIV/0!	0	0	0
1.4	Impuestos al Comercio Exterior	0	0	0	0	#iDIV/0!	0	0	0
1.5	Impuestos Sobre Nóminas y Asimilables	0	0	0	0	#iDIV/0!	0	0	0
1.6	Impuestos Ecológicos	0	0	0	0	#iDIV/0!	0	0	0
1.7	Accesorios de los Impuestos	4,338,545	8,139,504	6,627,296	5,606,090	-15%	5,998,516	6,418,412	6,867,701
1.8	Otros Impuestos	0	0	0	9,015	#iDIV/0!	9,646	10,321	11,044
1.9	Impuestos no comprendidos en la Ley de Ingresos Vigente, causados en Ejercicios Fiscales Anteriores Pendientes de Liquidación o Pago	0	0	0	0	#iDIV/0!	0	0	0
2	CUOTAS Y APORTACIONES DE SEGURIDAD SOCIAL	0	0	0	0	#iDIV/0!	0	0	0
2.1	Aportaciones para Fondos de Vivienda	0	0	0	0	#iDIV/0!	0	0	0
2.2	Cuotas para el Seguro Social	0	0	0	0	#iDIV/0!	0	0	0
2.3	Cuotas de Ahorro para el Retiro	0	0	0	0	#iDIV/0!	0	0	0
2.4	Otras Cuotas y Aportaciones para la Seguridad Social	0	0	0	0	#iDIV/0!	0	0	0
2.5	Accesorios de Cuotas y Aportaciones de Seguridad Social	0	0	0	0	#iDIV/0!	0	0	0
3	CONTRIBUCIONES DE MEJORAS	0	0	0	0	#iDIV/0!	0	0	0
3.1	Contribuciones de Mejoras por Obras Públicas	0	0	0	0	#iDIV/0!	0	0	0
3.9	Contribuciones de Mejoras no comprendidas en la Ley de Ingresos Vigente, causadas en Ejercicios Anteriores Pendientes de Liquidación o Pago	0	0	0	0	#iDIV/0!	0	0	0
4	DERECHOS.	69,730,328	73,548,622	85,291,625	83,318,604	-2%	89,150,906	95,391,470	102,068,873
4.1	Dererechos por el Uso, Goce, Aprovechamiento o Explotación de Bienes de Dominio Público	17,260,077	13,062,455	18,822,564	21,795,308	16%	23,320,980	24,953,448	26,700,189
4.2	Derecho a los Hidrocarburos (Derogado)	0	0	0	0	#iDIV/0!	0	0	0
4.3	Derechos por Prestación de Servicios	43,964,983	51,389,307	55,311,586	56,218,797	2%	60,154,113	64,364,901	68,870,444
4.4	Otros Derechos	5,858,666	9,096,860	11,157,475	5,304,499	-52%	5,675,814	6,073,121	6,498,239
4.5	Accesorios de Derechos	2,646,602	0	0	0	#iDIV/0!	0	0	0
4.9	Derechos no comprendidos en la Ley de Ingresos Vigente, causados en Ejercicios Fiscales Anteriores Pendientes de Liquidación o Pago	0	0	0	0	#iDIV/0!	0	0	0
5	PRODUCTOS	7,428,397	7,108,743	9,619,322	9,704,175	1%	10,383,467	11,110,310	11,888,032
5.1	Productos	7,292,765	7,108,743	9,343,240	9,408,767	1%	10,067,381	10,772,097	11,526,144
5.2	Productos de Capital (Derogado)	135,632	0	276,082	0	-100%	0	0	0
5.9	Productos no Comprendidos en la Ley de Ingresos Vigente, Causados en Ejercicios Fiscales Anteriores Pendientes de Liquidación o Pago	0	0	0	295,408	#iDIV/0!	316,087	338,213	361,888
6	APROVECHAMIENTOS	11,545,020	12,477,280	11,149,312	10,789,144	-3%	11,544,384	12,352,491	13,217,165
6.1	Aprovechamientos	6,671,142	11,558,378	10,310,912	7,217,056	-30%	7,722,250	8,262,807	8,841,204
6.2	Aprovechamientos Patrimoniales	0	0	0	0	#iDIV/0!	0	0	0
6.3	Accesorios de Aprovechamientos	4,873,878	131,883	338,400	3,572,088	956%	3,822,134	4,089,684	4,375,961

PROYECCIONES Y RESULTADOS DE INGRESOS L D F - 2019

Tonalá Jalisco

CONCEPTOS		EJERCICIO 2016	EJERCICIO 2017	EJERCICIO 2018	ESTIMACIÓN 2019	VARIACIÓN 2018 - 2019	EJERCICIO 2020	EJERCICIO 2021	EJERCICIO 2022
INGRESOS									
6.9	Aprovechamientos no Comprendidos en la Ley de Ingresos Vigente, Causados en Ejercicios Fiscales Anteriores, Pendientes de Liquidación o Pago	0	787,020	500,000	0	-100%	0	0	0
7	INGRESOS POR VENTA DE BIENES, PRESTACIÓN DE SERVICIOS Y OTROS INGRESOS	0	0	0	0	#¡DIV/0!	0	0	0
7.1	Ingreso por Venta de Bienes y Prestación de Servicios de Instituciones Públicas de Seguridad Social	0	0	0	0	#¡DIV/0!	0	0	0
7.2	Ingresos por Venta de Bienes y Prestación de Servicios de Empresas Productivas del Estado	0	0	0	0	#¡DIV/0!	0	0	0
7.3	Ingresos por Venta de Bienes y Prestación de Servicios de Entidades Paraestatales y Fideicomisos No Empresariales y No Financieros	0	0	0	0	#¡DIV/0!	0	0	0
7.4	Ingresos por Venta de Bienes y Prestación de Servicios de Entidades Paraestatales Empresariales No Financieras con Participación Estatal Mayoritaria	0	0	0	0	#¡DIV/0!	0	0	0
7.5	Ingresos por Venta de Bienes y Prestación de Servicios de Entidades Paraestatales Empresariales Financieras Monetarias con Participación Estatal Mayoritaria	0	0	0	0	#¡DIV/0!	0	0	0
7.6	Ingresos por Venta de Bienes y Prestación de Servicios de Entidades Paraestatales Empresariales Financieras No Monetarias con Participación Estatal Mayoritaria	0	0	0	0	#¡DIV/0!	0	0	0
7.7	Ingresos por Venta de Bienes y Prestación de Servicios de Fideicomisos Financieros Públicos con Participación Estatal Mayoritaria	0	0	0	0	#¡DIV/0!	0	0	0
7.8	Ingresos por Venta de Bienes y Prestación de Servicios de los Poderes Legislativo y Judicial, y de los Órganos Autónomos	0	0	0	0	#¡DIV/0!	0	0	0
7.9	Otros Ingresos	0	0	0	0	#¡DIV/0!	0	0	0
8	PARTICIPACIONES, APORTACIONES, CONVENIOS, INCENTIVOS DERIVADOS DE LA COLABORACIÓN FISCAL Y FONDOS DISTINTOS DE APORTACIONES	861,502,689	956,369,720	1,012,338,974	1,083,202,702	7%	1,159,026,891	1,240,158,774	1,326,969,888
8.1	Participaciones	446,106,298	491,960,743	535,699,043	573,197,976	7%	613,321,834	656,254,363	702,192,168
8.2	Aportaciones	324,854,738	359,724,465	384,909,095	411,852,731	7%	440,682,422	471,530,192	504,537,305
8.3	Convenios	90,541,653	104,684,512	91,730,836	98,151,995	7%	105,022,635	112,374,219	120,240,414
8.4	Incentivos Derivados de la Colaboración Fiscal	0	0	0	0	#¡DIV/0!	0	0	0
8.5	Fondos Distintos de Aportaciones	0	0	0	0	#¡DIV/0!	0	0	0
9	TRANSFERENCIAS, ASIGNACIONES, SUBSIDIOS Y SUBVENCIONES, Y PENSIONES Y JUBILACIONES	297,600	432,519	0	0	#¡DIV/0!	0	0	0
9.1	Transferencias y Asignaciones	0	0	0	0	#¡DIV/0!	0	0	0
9.2	Transferencias al Resto del Sector Público (Derogado)	0	0	0	0	#¡DIV/0!	0	0	0
9.3	Subsidios y Subvenciones	0	0	0	0	#¡DIV/0!	0	0	0
9.4	Ayudas Sociales (Derogado)	297,600	432,519	0	0	#¡DIV/0!	0	0	0
9.5	Pensiones y Jubilaciones	0	0	0	0	#¡DIV/0!	0	0	0
9.6	Transferencias a Fideicomisos, Mandatos y Análogos (Derogado)	0	0	0	0	#¡DIV/0!	0	0	0
9.7	Transferencias del Fondo Mexicano del Petróleo para la Estabilización y el Desarrollo	0	0	0	0	#¡DIV/0!	0	0	0
0	INGRESOS DERIVADOS DE FINANCIAMIENTO	2,133,506	3,617,754	0	0	#¡DIV/0!	0	0	0
0.1	Endeudamiento Interno	2,133,506	3,577,754	0	0	#¡DIV/0!	0	0	0
0.2	Endeudamiento Externo	0	0	0	0	#¡DIV/0!	0	0	0
0.3	Financiamiento Interno	0	40,000	0	0	#¡DIV/0!	0	0	0
TOTAL DE INGRESOS		1,151,956,631	1,258,485,418	1,327,536,313	1,412,263,546	6.38%	1,511,121,994	1,616,900,534	1,730,083,571

PROYECCIONES Y RESULTADOS DE INGRESOS L D F - 2019

Tonalá Jalisco

CONCEPTOS	EJERCICIO 2016	EJERCICIO 2017	EJERCICIO 2018	ESTIMACIÓN 2019	VARIACIÓN 2018 - 2019	EJERCICIO 2020	EJERCICIO 2021	EJERCICIO 2022
INGRESOS								

CLASIFICACIÓN POR RUBRO DE INGRESOS

TI	DESCRIPCIÓN	ESTIMACIÓN	%
1	INGRESOS DE GESTIÓN (1 al 7)	329,060,844	23.30%
2	PARTICIPACIONES, APORTACIONES, CONVENIOS, INCENTIVOS DERIVADOS DE LA COLABORACIÓN FISCAL Y FONDOS DISTINTOS DE APORTACIONES, TRANSFERENCIAS, ASIGNACIONES, SUBSIDIOS, SUBVENCIONES, PENSIONES Y JUBILACIONES (8 y 9)	1,083,202,702	76.70%
3	INGRESOS DERIVADOS DE FINANCIAMIENTO (0)	0	0.00%
SUMA		1,412,263,546	100.00%

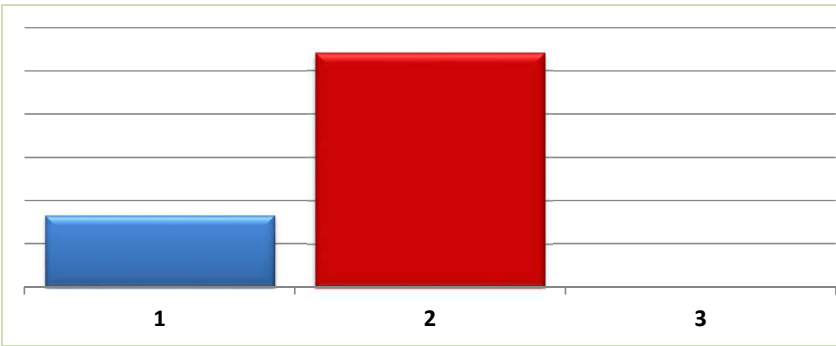

CLASIFICACIÓN POR FUENTE DE FINANCIAMIENTO

1 NO ETIQUETADO

FF	DESCRIPCIÓN	ESTIMACIÓN	%
1.1	RECURSOS FISCALES	330,048,743	36.58%
1.2	FINANCIAMIENTOS INTERNOS	-	0.00%
1.3	FINANCIAMIENTOS EXTERNOS	-	0.00%
1.4	INGRESOS PROPIOS	-	0.00%
1.5	RECURSOS FEDERALES	561,151,522	62.19%
1.6	RECURSOS ESTATALES	11,058,555	1.23%
1.7	OTROS RECURSOS DE LIBRE DISPOSICIÓN	-	0.00%
SUMA		902,258,820	100.00%

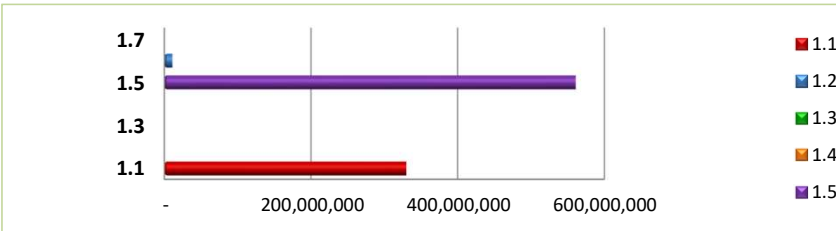

CLASIFICACIÓN POR FUENTE DE FINANCIAMIENTO

2 ETIQUETADO

2.5	RECURSOS FEDERALES	506,570,026	99.33%
2.6	RECURSOS ESTATALES	3,434,700	0.67%
2.7	OTROS RECURSOS DE TRANSFERENCIAS FEDERALES ETIQUETADAS	-	0.00%
SUMA		510,004,726	100.00%

