

NOMBRE DEL PROYECTO

Construcción de red de drenaje sanitario y agua potable en Privada Mezquite entre calle Mezquite y cerrada

ESTADO (2 dígitos)	14	FECHA DE VERIFICACIÓN	DÍA	MES	AÑO
MUNICIPIO (3 dígitos)	101	DIRECTA COMPLEMENTARIA	20	1	2019
NOMBRE DE LA LOCALIDAD	Tonalá		FONDO		
CLAVE DE LA LOCALIDAD (9 dígitos)	141010001	X	TIPO DE OBRA	FISMDF	X
NO. AGEB (13 dígitos)	1410100010679		FISE		
CONTRIBUCIÓN A LA POBREZA (CARENCIA)		INICIO			
SERVICIOS BÁSICOS DE LA VIVIENDA	X	EN PROCESO	05/11/2018	FECHA	
CALIDAD Y ESPACIOS EN LA VIVIENDA		TERMINADA	14/12/2018		
ACCESO A SERVICIOS DE SALUD					
REZAGO EDUCATIVO					
CARENCIA ALIMENTARIA					
NO APLICA					
ZONA (FOCALIZACIÓN)		ZONA DE ATENCIÓN PRIORITARIA (ZAP)			
		LOCALIDAD 2 GRADOS DE REZAGO SOCIAL MÁS ALTO			
		ACREDITACIÓN DE POBREZA EXTREMA (APE)			
SISTEMA MIDS		SISTEMA SFU			
FOLIO		FOLIO			
352166		JAL180401425594			
NO. DE ACCIONES		CANTIDAD			
UNIDAD		metro			
		93			

TIPO DE OBRA (RUBRO)		COSTO DEL PROYECTO	
VIVIENDA	TECHO	AGUA Y SANEAMIENTO	COSTO DEL PROYECTO
	MURO		
	PISO		
	SANITARIO		
	CUARTO		
CISTERNA	URBANIZACIÓN	COSTO DEL PROYECTO	
ELECTRIFICACIÓN			
DRENAJE		SANAMIENTO	COSTO DEL PROYECTO
RED AGUA POTABLE			
CÁRCAMO			
PLANTA TRATAMIENTO			
POZO			
ALCANTARILLADO	AGUA Y SANEAMIENTO	COSTO DEL PROYECTO	
LÍNEA CONDUCCIÓN			
CAMINO / CARRETERA		URBANIZACIÓN	COSTO DEL PROYECTO
COMEDOR COMUNITARIO			
ALUMBRADO PÚBLICO			
CALLE			
GUARNICIÓN Y BANQUETA			
PAVIMENTACIÓN	AGUA, COMEDOR, SANITARIO	COSTO DEL PROYECTO	
SENALETICA			
HOSPITAL, CENTRO DE SALUD, UNIDAD MÉDICA, DISPENSARIO		SALUD	COSTO DEL PROYECTO
AULA, COMEDOR, SANITARIO			
OTROS		OTROS	COSTO TOTAL
APORTACIÓN FISMDF O FISE	273,144.97 \$	FUENTE FEDERAL	\$
APORTACIÓN FISMDF O FISE	273,144.97 \$	FUENTE ESTATAL	\$
		FUENTE MUNICIPAL	\$
		OTROS	\$
		COSTO TOTAL	273,144.97

FOTOGRAFÍAS DE LA OBRA

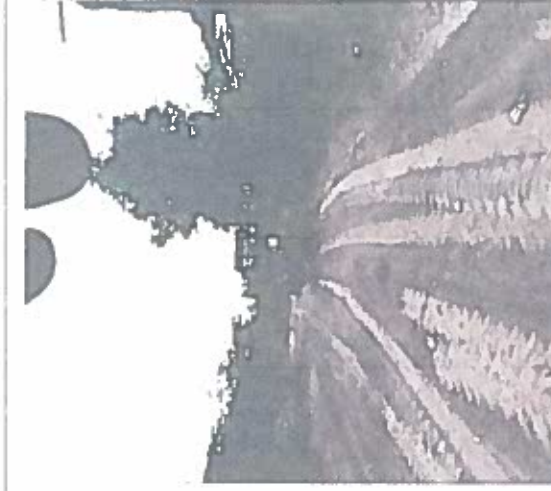



<input checked="" type="checkbox"/>	SI
<input type="checkbox"/>	NO

<input checked="" type="checkbox"/>	NO
<input type="checkbox"/>	SI

¿EXISTE COMITÉ COMUNITARIO QUE AVALE LA OBRA?
 ¿EXISTEN INCONFORMIDADES DE LOS HABITANTES POR LA OBRA?
 A SU PARECER, ¿REQUIERE LA OBRA DE ALGÚN ESTUDIO DE IMPACTO AL MEDIO AMBIENTE?
 ¿EN QUÉ TIPO DE ASENTAMIENTO ESTÁ UBICADA LA OBRA?

REGULAR

IRREGULAR

MAPA DE UBICACIÓN GEOGRÁFICA DE LA OBRA

MAPA DE UBICACIÓN ESPECÍFICA

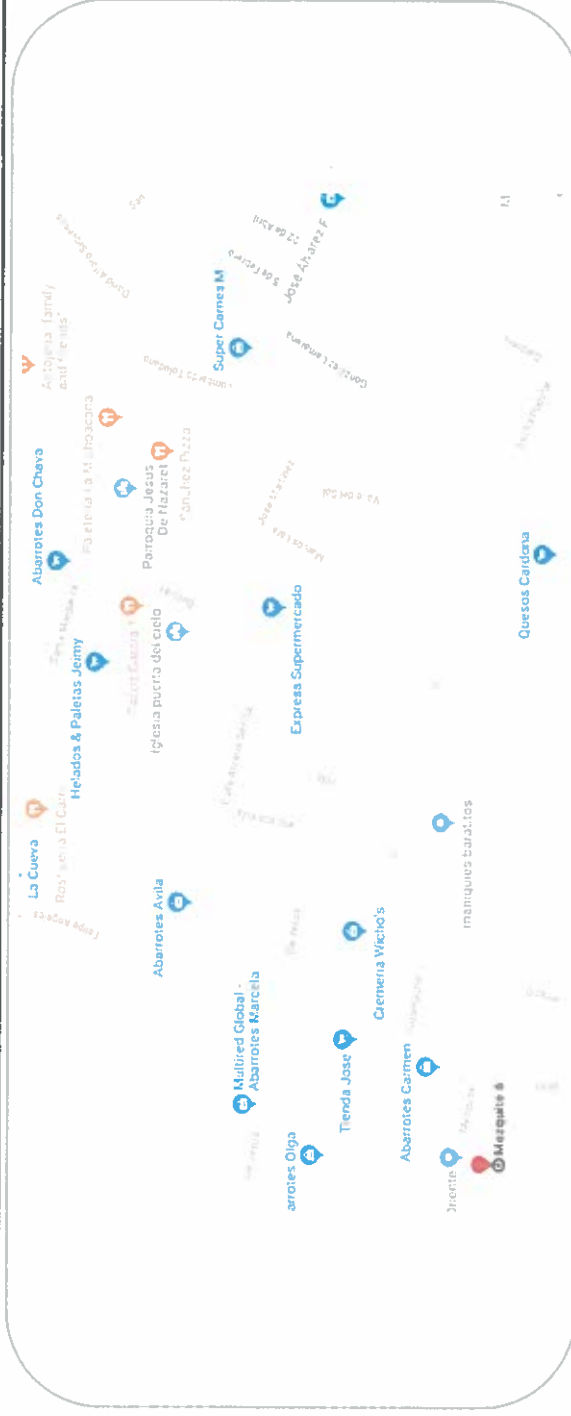

GOOGLE MAP LINK

<https://goo.gl/maps/tb7IEC5yHdR2>

REFERENCIAS (Ubicar colonia, poblado, rancharía, calle, paralelas, lugares de referencia, etc.)

A dos cuadras de calle felipe angeles

REPORTE DE INCIDENCIAS

ENLACE FAIS

NOMBRE: JESUS ISRAEL GARCIA GALINDO, DIRECTOR DE LICITACIÓN Y NORMATIVIDAD DE OBRAS PUBLICAS DE TONALÁ, JALISCO

FIRMA: