

CÉDULA DE VERIFICACIÓN Y SEGUIMIENTO DE OBRA

NOMBRE DEL PROYECTO

Trabajos complementarios de la línea de agua potable, drenaje sanitario y línea de alejamiento en la calle Lázaro Cárdenas entre Francisco Villa hasta el Arroyo

ESTADO (2 dígitos)	14	FECHA DE VERIFICACIÓN	DÍA	MES	AÑO
MUNICIPIO (3 dígitos)	101		21	1	2019
NOMBRE DE LA LOCALIDAD	Tonala	DIRECTA	TIPO DE OBRA	FISMDF	FONDO
CLAVE DE LA LOCALIDAD (9 dígitos)	141010001	<input checked="" type="checkbox"/>		FISE	x
NO. AGEB (13 dígitos)	1410100011573	COMPLEMENTARIA			

CONTRIBUCIÓN A LA POBREZA (CARENCIA)		INICIO EN PROCESO	FECHA
SERVICIOS BÁSICOS DE LA VIVIENDA	x	28 de mayo de 2018	
CALIDAD Y ESPACIOS EN LA VIVIENDA		08 de junio de 2018	
ACCESO A SERVICIOS DE SALUD			
REZAGO EDUCATIVO			
CARENCIA ALIMENTARIA			
NO APLICA			

SISTEMA MIDS	SISTEMA SFU
FOLIO 86499	FOLIO
JAL18180201099830	FOLIO
	JAL18180201099830
NO. DE ACCIONES	CANTIDAD
UNIDAD	
m	18

TECHO	VIVIENDA	TIPO DE OBRA (RUBRO)	URBANIZACIÓN	SALUD
MURO		CAMINO / CARRETERA		HOSPITAL, CENTRO DE SALUD, UNIDAD MÉDICA, DISPENSARIO
PISO		COMEDOR COMUNITARIO		AULA, COMEDOR, SANITARIO
SANITARIO		ALUMBRADO PÚBLICO		OTROS
CUARTO		CALLE		
CISTERNA		GUARNICIÓN Y BANQUETA		
ELECTRIFICACIÓN		PAVIMENTACIÓN		
		SEÑALÉTICA		
COSTO DEL PROYECTO				
APORTACIÓN FISMDF O FISE	OTRA FUENTE FEDERAL	FUENTE ESTATAL	FUENTE MUNICIPAL	OTROS
\$ 94,486.23	\$	\$	\$	\$
				COSTO TOTAL
				\$ 94,486.23

FOTOGRAFÍAS DE LA OBRA

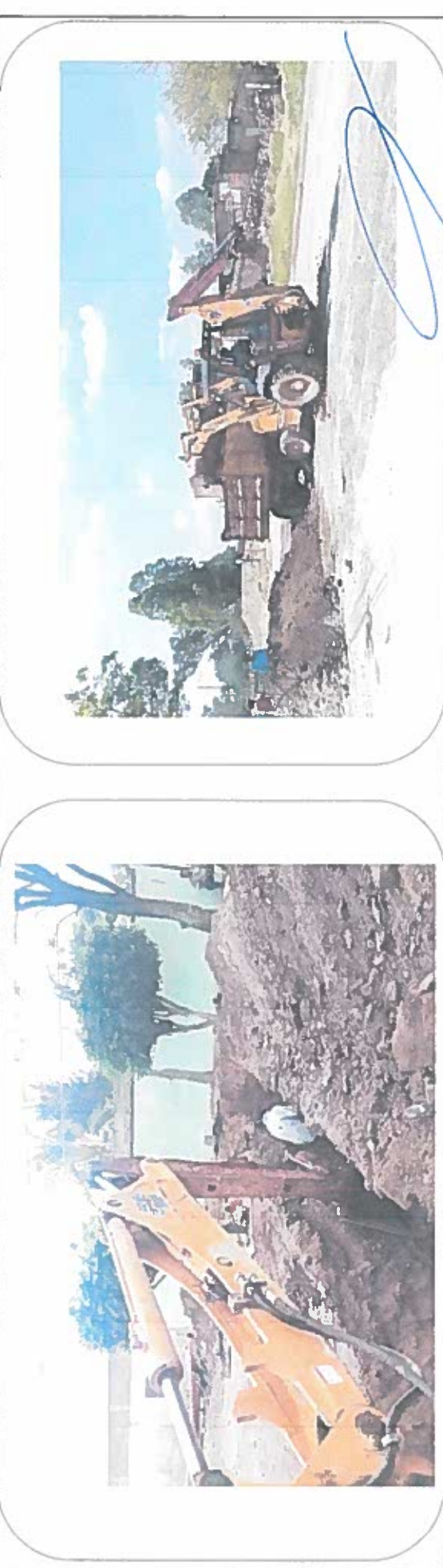



SEDESOL
SECRETARÍA DE
DESARROLLO SOCIAL

<input checked="" type="checkbox"/> SÍ	<input type="checkbox"/> NO
<input type="checkbox"/> SÍ	<input checked="" type="checkbox"/> NO
<input type="checkbox"/> SÍ	<input checked="" type="checkbox"/> NO
<input checked="" type="checkbox"/> REGULAR	<input type="checkbox"/> IRREGULAR

<input type="checkbox"/> NO	<input type="checkbox"/> NO
<input checked="" type="checkbox"/> NO	<input type="checkbox"/> NO
<input checked="" type="checkbox"/> NO	<input type="checkbox"/> NO
<input type="checkbox"/> IRREGULAR	<input type="checkbox"/> IRREGULAR

¿EXISTE COMITÉ COMUNITARIO QUE AVALE LA OBRA?
 ¿EXISTEN INCONFORMIDADES DE LOS HABITANTES POR LA OBRA?
 A SU PARECER, ¿REQUIERE LA OBRA DE ALGUN ESTUDIO DE IMPACTO AL MEDIO AMBIENTE?
 ¿EN QUÉ TIPO DE ASENTAMIENTO ESTÁ UBICADA LA OBRA?

MAPA DE UBICACIÓN GEOGRÁFICA DE LA OBRA

MAPA DE UBICACIÓN ESPECÍFICA

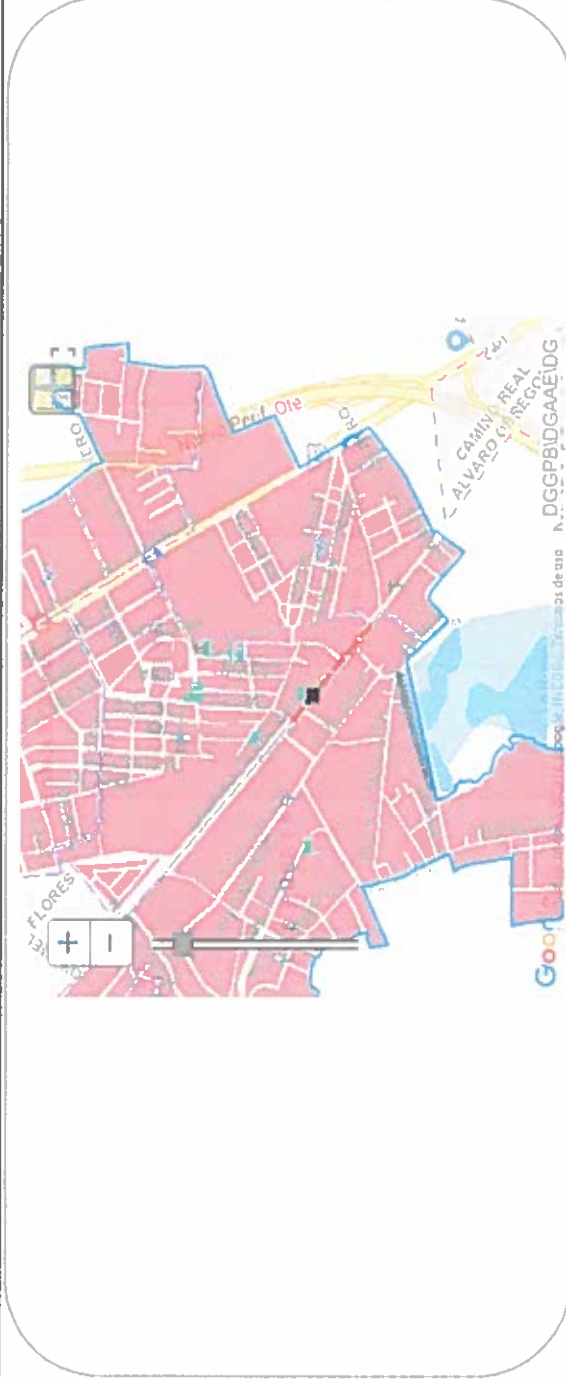

GOOGLE MAP LINK

<https://goo.gl/maps/CAVNYbxGFN82>

REFERENCIAS (Ubicar colonia, poblado, rancharía, calle, paralelas, lugares de referencia, etc.)

Enfrente de escuela primario Tata Lazaro

REPORTE DE INCIDENCIAS

ENLACE FAIS

NOMBRE: JESUS ISRAEL GARCIA GALINDO, DIRECTOR DE LICITACIÓN Y NORMATIVIDAD DE OBRAS PUBLICAS DE TONALÁ, JALISCO
 FIRMA: