

CÉDULA DE VERIFICACIÓN Y SEGUIMIENTO DE OBRA

NOMBRE DEL PROYECTO

Rehabilitación de las líneas de gua potable y drenaje sanitario en la calle Rey Chimalpopoca entre calle Moctezuma y Rey Tlatelolco

ESTADO (2 dígitos)	14	FECHA DE VERIFICACIÓN	DÍA	MES	AÑO
MUNICIPIO (3 dígitos)	101	DIRECTA	21	1	2019
NOMBRE DE LA LOCALIDAD	Tonalá	COMPLEMENTARIA			FONDO
CLAVE DE LA LOCALIDAD (9 dígitos)	141010001			FISMDF	
NO. AGEB (13 dígitos)	1410100011624		TIPO DE OBRA	FISE	X

CONTRIBUCIÓN A LA POBREZA (CARENCIA)		INICIO EN PROCESO	06 de febrero de 2018	FECHA
SERVICIOS BÁSICOS DE LA VIVIENDA	X	TERMINADA	27 de abril de 2018	
CALIDAD Y ESPACIOS EN LA VIVIENDA				
ACCESO A SERVICIOS DE SALUD				
REZAGO EDUCATIVO				
CARENCIA ALIMENTARIA				
NO APLICA				

ZONA (FOCALIZACIÓN)	ZONA DE ATENCIÓN PRIORITARIA (ZAP)	SISTEMA MIDS	SISTEMA SFU
	LOCALIDAD 2 GRADOS DE REZAGO SOCIAL MÁS ALTO	FOLIO	FOLIO
	ACREDITACIÓN DE POBREZA EXTREMA (APE)	45502	JAL1818020109853
		NO. DE ACCIONES	
		UNIDAD	CANTIDAD
		M	88.2

TIPO DE OBRA (RUBRO)		COSTO DEL PROYECTO	
TECHO	AGUA Y SANEAMIENTO	FUENTE ESTATAL	OTROS
MURO	DRENAJE	\$	\$
PISO	RED AGUA POTABLE	FUENTE MUNICIPAL	COSTO TOTAL
SANITARIO	CÁRCAMO	\$	320,887.73
CUARTO	PLANTA TRATAMIENTO		
CISTERNA	POZO		
ELECTRIFICACIÓN	ALCANTARILLADO		
	LÍNEA CONDUCCIÓN		
	CAMINO / CARRETERA		
	COMEDOR COMUNITARIO		
	ALUMBRADO PÚBLICO		
	CALLE		
	GUARNICIÓN Y BANQUETA		
	PAVIMENTACIÓN		
	SEÑALÉTICA		
	URBANIZACIÓN		
	HOSPITAL, CENTRO DE SALUD, UNIDAD MÉDICA, DISPENSARIO		
	AULA, COMEDOR, SANITARIO		
	OTROS		

FOTOGRAFÍAS DE LA OBRA

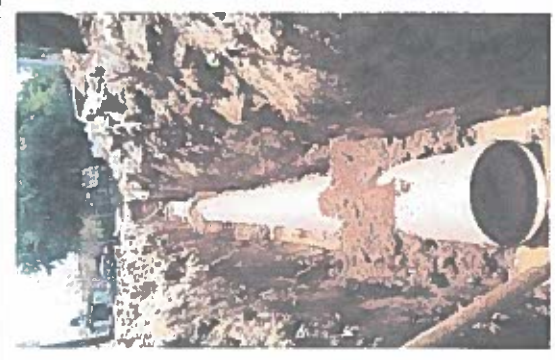

<input checked="" type="checkbox"/>	SI
<input type="checkbox"/>	NO
<input checked="" type="checkbox"/>	REGULAR
<input type="checkbox"/>	IRREGULAR

<input type="checkbox"/>	NO
<input checked="" type="checkbox"/>	NO
<input checked="" type="checkbox"/>	NO
<input type="checkbox"/>	IRREGULAR

CÉDULA DE VERIFICACIÓN Y SEGUIMIENTO DE OBRA

¿EXISTE COMITÉ COMUNITARIO QUE AVALE LA OBRA?
¿EXISTEN INCONFORMIDADES DE LOS HABITANTES POR LA OBRA?
A SU PARECER, ¿REQUIERE LA OBRA DE ALGÚN ESTUDIO DE IMPACTO AL MEDIO AMBIENTE?
¿EN QUÉ TIPO DE ASENTAMIENTO ESTÁ UBICADA LA OBRA?

MAPA DE UBICACIÓN GEOGRÁFICA DE LA OBRA

MAPA DE UBICACIÓN ESPECÍFICA

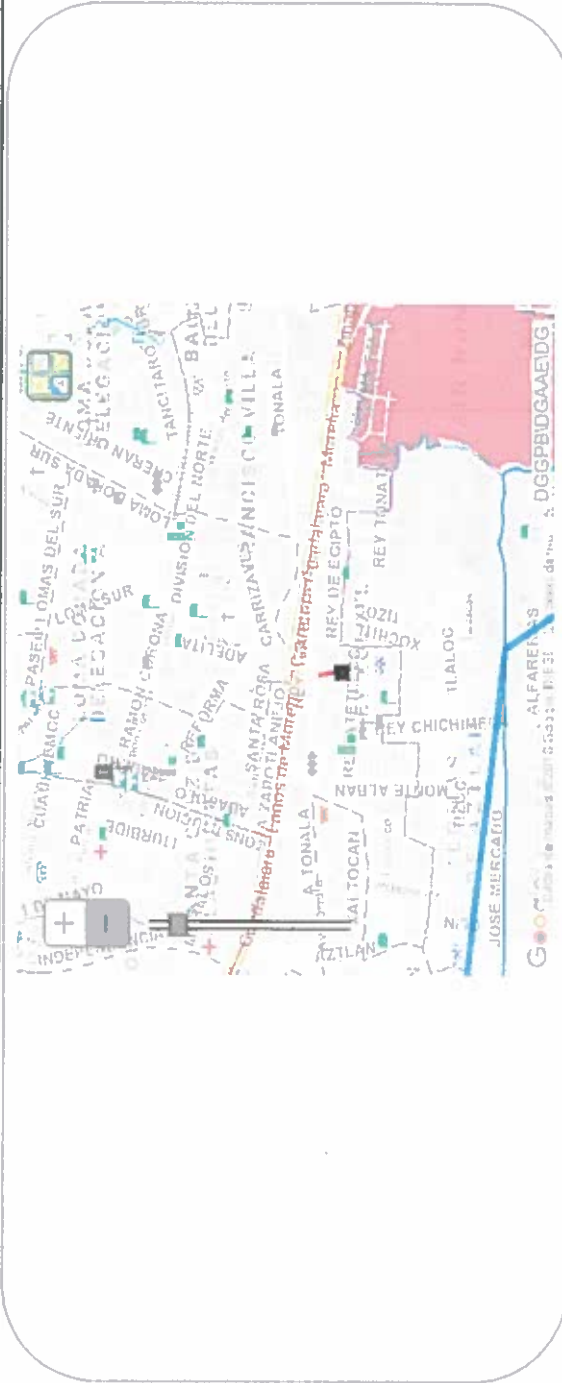

GOOGLE MAP LINK

<https://goo.gl/maps/NU7wK6S3LYH2>

REFERENCIAS (Ubicar colonia, poblado, rancharío, calle, paralelas, lugares de referencia, etc.)

Entrada a Rey Xolotl por avenida tonala

REPORTE DE INCIDENCIAS

ENLACE FAIS

NOMBRE: JESUS ISRAEL GARCIA GALINDO, DIRECTOR DE LICITACIÓN Y NORMATIVIDAD DE OBRAS PUBLICAS DE TONALÁ, JALISCO
FIRMA: