

Informe de Situación Hacendaria Ingresos 2019

Ente Público: MUNICIPIO DE TONALA JALISCO

CONCEPTOS		ESTIMACION DE INGRESOS APROBADOS	MODIFICACIÓN No. <u>1</u>	ESTIMACIÓN DE INGRESOS MODIFICADA
INGRESOS				
1	IMPUESTOS	234,498,921.00	- 8,957,718.55	225,541,202.45
1.1	Impuesto Sobre los Ingresos	118,474.00	- 110,142.82	8,331.18
1.2	Impuestos Sobre Patrimonio	224,015,342.00	- 9,921,453.82	214,093,888.18
1.3	Impuestos Sobre la Producción, el Consumo y las Transacciones	-	-	-
1.4	Impuestos al Comercio Exterior	-	-	-
1.5	Impuestos Sobre Nóminas y Asimilables	-	-	-
1.6	Impuestos Ecológicos	-	-	-
1.7	Accesorios	10,356,090.00	1,082,893.09	11,438,983.09
1.8	Otros Impuestos	9,015.00	- 9,015.00	-
2	CUOTAS Y APORTACIONES DE SEGURIDAD SOCIAL	-	-	-
2.1	Aportaciones para Fondos de Vivienda	-	-	-
2.2	Cuotas para el Seguro Social	-	-	-
2.3	Cuotas de Ahorro para el Retiro	-	-	-
2.4	Otras Cuotas y Aportaciones para la Seguridad Social	-	-	-
2.5	Accesorios	-	-	-
3	CONTRIBUCIONES DE MEJORAS	-	-	-
3.1	Contribuciones de Mejoras por Obras Públicas	-	-	-
4	DERECHOS.	87,793,604.00	9,056,561.84	96,850,165.84
4.1	Dererchos por el Uso, Goce, Aprovechamiento o Explotación de Bienes de Dominio Público	16,890,308.00	2,823,600.61	19,713,908.61
4.2	Derecho a los Hidrocarburos	-	-	-
4.3	Derechos por Prestación de Servicios	65,598,797.00	- 2,839,918.65	62,758,878.35
4.4	Otros Derechos	5,304,499.00	9,041,670.10	14,346,169.10
4.5	Accesorios	-	31,209.78	31,209.78
5	PRODUCTOS	10,699,175.00	- 633,169.06	10,066,005.94
5.1	Productos de Tipo Corriente	10,403,767.00	- 337,761.06	10,066,005.94
5.2	Productos de Capital	295,408.00	- 295,408.00	-
5.3	Accesorios	-	-	-
6	APROVECHAMIENTOS	12,289,144.00	- 755,230.92	11,533,913.08
6.1	Aprovechamientos de Tipo Corriente	8,717,056.00	1,221,013.03	9,938,069.03
6.2	Aprovechamientos de Capital	-	-	-
6.3	Otros Aprovechamientos	3,572,088.00	- 3,296,802.79	275,285.21
6.4	Accesorios	-	1,320,558.84	1,320,558.84
7	INGRESOS POR VENTA DE BIENES Y SERVICIOS	-	-	-
7.1	Ingreso por Ventas de Mercancías	-	-	-
7.2	Ingresos por Ventas de Bienes y Servicios Producidos en Establecimientos del Gobierno	-	-	-
7.3	Ingresos por Ventas y Servicios de Organismos Descentralizados	-	-	-
7.4	Ingresos de Operación de Entidades Paraestatales Empresariales	-	-	-
7.9	Ingresos no Comprendidos en las Fracciones de la Ley de Ingresos, Causados en Ejercicios Fiscales Anteriores Pendientes de Liquidación o Pago	-	-	-
8	PARTICIPACIONES Y APORTACIONES	1,059,461,097.00	- 16,571,655.53	1,042,889,441.47
8.1	Participaciones	573,197,976.00	- 11,332,811.57	561,865,164.43
8.2	Aportaciones	444,464,290.00	8,933.96	444,473,223.96
8.3	Convenios	41,798,831.00	- 5,247,777.92	36,551,053.08
9	TRANSFERENCIAS, ASIGNACIONES, SUBSIDIOS Y OTRAS AYUDAS	-	136,500.00	136,500.00
9.1	Transferencias Internas y Asignaciones al Sector Público	-	-	-
9.2	Transferencias al Resto del Sector Público	-	-	-
9.3	Subsidios y Subvenciones	-	-	-
9.4	Ayudas Sociales	-	136,500.00	136,500.00
9.5	Pensiones y Jubilaciones	-	-	-
9.6	Transferencias a Fideicomisos, Mandatos y Análogos	-	-	-
10	OTROS INGRESOS Y BENEFICIOS	-	4,927,755.80	4,927,755.80
10.1	Ingresos Financieros	-	4,851,091.76	4,851,091.76
10.2	Diferencias por Tipo de Cambio a Favor, en Efectivo y Equivalentes	-	-	-
10.3	Otros Ingresos y Beneficios Varios	-	76,664.04	76,664.04
11	INGRESOS DERIVADOS DE FINANCIAMIENTO	-	-	-
11.1	Endeudamiento Interno	-	-	-
TOTAL DE INGRESOS		1,404,741,941.00	- 12,796,956.42	1,391,944,984.58

Informe de Situación Hacendaria Ingresos 2019

CLASIFICACIÓN POR TIPO DE INGRESOS (CTI)

TI	DESCRIPCIÓN	ESTIMACIÓN	%
1	INGRESOS DE GESTIÓN	343,991,287	24.71%
2	PARTICIPACIONES, APORTACIONES, TRANSFERENCIAS, ASIGNACIONES, SUBSIDIOS Y OTRAS AYUDAS	1,043,025,941	74.93%
3	OTROS INGRESOS	4,927,756	0.35%
SUMA		1,391,944,985	100.00%

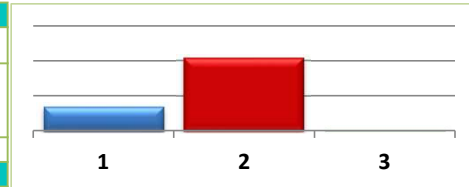

CLASIFICACIÓN POR FUENTE DE FINANCIAMIENTO

FF	DESCRIPCIÓN	ESTIMACIÓN	%
100	RECURSOS FISCALES	344,127,787	24.72%
200	FINANCIAMIENTOS INTERNOS	-	0.00%
400	INGRESOS PROPIOS	-	0.00%
500	RECURSOS FEDERALES	1,026,935,541	73.78%
600	RECURSOS ESTATALES	15,953,900	1.15%
700	OTROS RECURSOS	4,927,756	0.35%
SUMA		1,391,944,985	100.00%

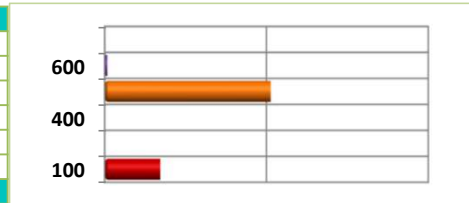

Informe de Situación Hacendaria Egresos 2019

Ente Público: MUNICIPIO DE TONALA JALISCO				
CONCEPTOS	PRESUPUESTO APROBADO	MODIFICACIÓN No. 1	PRESUPUESTO MODIFICADO	VARIACIÓN
EGRESOS				
1000 SERVICIOS PERSONALES	699,563,621.00	26,775,524.76	726,339,145.76	4%
1100 Remuneraciones al Personal de Carácter Permanente	361,933,890.00	6,713,605.93	368,647,495.93	2%
1200 Remuneraciones al Personal de Carácter Transitorio	65,800,000.00	6,358,186.83	72,158,186.83	10%
1300 Remuneraciones Adicionales Especiales	66,429,731.00	7,425,488.71	73,855,219.71	11%
1400 Seguridad Social	52,700,000.00	7,052,178.90	45,647,821.10	-13%
1500 Otras Prestaciones Sociales y Económicas	134,700,000.00	14,887,469.65	149,587,469.65	11%
1600 Previsiones	-	-	-	#iDIV/0!
1700 Pago Estímulos a Servidores Públicos	18,000,000.00	1,557,047.46	16,442,952.54	-9%
2000 MATERIALES Y SUMINISTROS	83,767,386.00	805,200.03	84,572,586.03	1%
2100 Materiales de Administración, Emisión de Documentos y Artículos Oficiales	13,150,000.00	5,997,290.85	19,147,290.85	46%
2200 Alimentos y Autensilios	2,300,000.00	931,163.85	1,368,836.15	-40%
2300 Materias Primas y Materiales de Producción y Comercialización	-	-	-	#iDIV/0!
2400 Materiales y Artículos de Construcción y de Reparación	13,630,000.00	4,419,115.60	9,210,884.40	-32%
2500 Productos Químicos, Farmacéuticos y de Laboratorio	9,365,000.00	4,239,537.40	5,125,462.60	-45%
2600 Combustibles, Lubricantes y Aditivos	29,400,000.00	4,377,843.28	33,777,843.28	15%
2700 Vestuario, Blancos, Prendas de Protección y Artículos Deportivos	8,750,000.00	251,421.13	8,498,578.87	-3%
2800 Materiales y Suministros de Seguridad	910,000.00	330,317.30	579,682.70	-36%
2900 Herramientas, Refacciones y Accesorios Menores	6,262,386.00	601,621.18	6,864,007.18	10%
3000 SERVICIOS GENERALES	226,960,358.00	541,124.98	227,501,482.98	0%
3100 Servicios Básicos	90,058,358.00	6,799,818.76	96,858,176.76	8%
3200 Servicios de Arrendamiento	9,500,000.00	2,008,845.83	7,491,154.17	-21%
3300 Servicios Profesionales, Científicos, Técnicos y Otros Servicios	14,912,000.00	1,459,246.24	16,371,246.24	10%
3400 Servicios Financieros, Bancarios y Comerciales	4,800,000.00	326,157.17	4,473,842.83	-7%
3500 Servicios de Instalación, Reparación, Mantenimiento y Conservación	3,780,000.00	628,433.63	3,151,566.37	-17%
3600 Servicios de Comunicación Social y Publicidad	4,000,000.00	797,051.72	3,202,948.28	-20%
3700 Servicios de Traslado y Viáticos	730,000.00	282,824.78	447,175.22	-39%
3800 Servicios Oficiales	4,350,000.00	678,064.99	5,028,064.99	16%
3900 Otros Servicios Generales	94,830,000.00	4,352,691.88	90,477,308.12	-5%
4000 TRANSFERENCIAS, ASIGNACIONES, SUBSIDIOS Y OTRAS AYUDAS	87,248,442.00	4,352,178.75	82,896,263.25	-5%
4100 Transferencias internas y Asignaciones al Sector Público	-	-	-	#iDIV/0!
4200 Transferencias al Resto del Sector Público	63,698,442.00	3,415,929.64	67,114,371.64	5%
4300 Subsidios y Subvenciones	-	-	-	#iDIV/0!
4400 Ayudas Sociales	22,650,000.00	7,397,960.41	15,252,039.59	-33%
4500 Pensiones y Jubilaciones	900,000.00	370,147.98	529,852.02	-41%
4600 Transferencias a Fideicomisos, Mandatos y Análogos	-	-	-	#iDIV/0!
4700 Transferencias a la Seguridad Social	-	-	-	#iDIV/0!
4800 Donativos	-	-	-	#iDIV/0!
4900 Transferencias al Exterior	-	-	-	#iDIV/0!
5000 BIENES MUEBLES, INMUEBLES E INTANGIBLES	8,964,354.00	3,545,420.81	5,418,933.19	-40%
5100 Mobiliario y Equipo de Administración	3,200,000.00	1,676,955.78	1,523,044.22	-52%
5200 Mobiliario y Equipo Educacional y Recreativo	150,000.00	124,144.76	25,855.24	-83%
5300 Equipo e Instrumental Médico y de Laboratorio	-	63,666.65	63,666.65	#iDIV/0!
5400 Vehículos y Equipo de Transporte	3,550,000.00	323,300.00	3,226,700.00	-9%
5500 Equipo de Defensa y Seguridad	1,237,614.00	1,237,614.00	-	-100%
5600 Maquinaria, Otros Equipos y Herramientas	576,740.00	12,179.60	564,560.40	-2%
5700 Activos Biológicos	-	-	-	#iDIV/0!
5800 Bienes Inmuebles	-	-	-	#iDIV/0!
5900 Activos Intangibles	250,000.00	234,893.32	15,106.68	-94%
6000 INVERSIÓN PÚBLICA	96,000,000.00	8,998,310.65	87,001,689.35	-9%
6100 Obra Pública en Bienes de Dominio Público	96,000,000.00	10,620,420.55	85,379,579.45	-11%
6200 Obra Pública en Bienes de Dominio Propios	-	1,622,109.90	1,622,109.90	#iDIV/0!
6300 Proyectos Productivos y Acciones de Fomento	-	-	-	#iDIV/0!
7000 INVERSIONES FINANCIERAS Y OTRAS PROVISIONES	-	-	#iDIV/0!	#iDIV/0!
7100 Inversiones para el Fomento de Actividades Productivas	-	-	-	#iDIV/0!
7200 Acciones y Participaciones de Capital	-	-	-	#iDIV/0!
7300 Compra de Títulos y Valores	-	-	-	#iDIV/0!
7400 Concesión de Préstamos	-	-	-	#iDIV/0!
7500 Inversiones en Fideicomisos, Mandatos y Otros Análogos	-	-	-	#iDIV/0!
7600 Otras Inversiones Financieras	-	-	-	#iDIV/0!
7900 Provisiones para Contingencias y Otras Erogaciones Especiales	-	-	-	#iDIV/0!
8000 PARTICIPACIONES Y APORTACIONES	5,000,000.00	3,432,727.00	1,567,273.00	-69%
9000 DEUDA PÚBLICA	197,237,780.00	12,994,478.61	184,243,301.39	-7%
9100 Amortización de la Deuda Pública	79,390,126.00	-	79,390,126.00	0%
9200 Intereses de la Deuda Pública	92,400,000.00	2,838,092.11	89,561,907.89	-3%
9300 Comisiones de la Deuda Pública	-	-	-	#iDIV/0!
9400 Gastos de la Deuda Pública	5,700,000.00	5,541,810.15	158,189.85	-97%
9500 Costo por Coberturas	-	-	-	#iDIV/0!
9600 Apoyos Financieros	-	-	-	#iDIV/0!
9900 Adeudos de Ejercicios Fiscales Anteriores (ADEFAS)	19,747,654.00	4,614,576.35	15,133,077.65	-23%
TOTAL DE EGRESOS	1,404,741,941.00	5,201,266.05	1,399,540,674.95	0%

CLASIFICACIÓN POR TIPO DE GASTO (CTG)

TG	DESCRIPCIÓN	ESTIMACIÓN	%

Informe de Situación Hacendaria Egresos 2019

Ente Público: MUNICIPIO DE TONALA JALISCO

1	GASTO CORRIENTE	1,120,779,626	80.08%
2	GASTO DE CAPITAL	92,420,623	6.60%
3	AMORTIZACIÓN DE LA DEUDA Y DISMINUCIÓN DE PASIVOS	184,243,301	13.16%
4	PENSIONES Y JUBILACIONES	529,852	0.00037859
5	PARTICIPACIONES	1,567,273	0.001119848
SUMA		1,399,540,675	100.00%

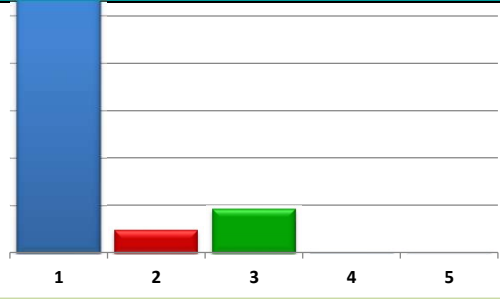

CLASIFICACIÓN POR FUENTE DE FINANCIAMIENTO (CFF)

FF	DESCRIPCIÓN	ESTIMACIÓN	%
100	RECURSOS FISCALES	409,285,270	29.24%
200	FINANCIAMIENTOS INTERNOS	-	0.00%
400	INGRESOS PROPIOS	-	0.00%
500	RECURSOS FEDERALES	978,188,327	69.89%
600	RECURSOS ESTATALES	12,067,078	0.86%
700	OTROS RECURSOS	-	0.00%
SUMA		1,399,540,675	100.00%

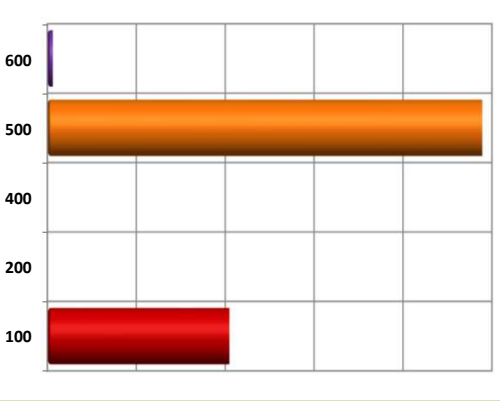

Modificación de Ingresos por Clasificación por Rubro de Ingresos y Ley de Ingresos Municipal 2019

Ente Público: MUNICIPIO DE TONALA JALISCO

CRI/LI	DESCRIPCIÓN	ESTIMACIÓN DE INGRESOS APROBADOS	MODIFICACIÓN No.	ETIMACIÓN DE INGRESOS MODIFICADA
1	IMPUESTOS	234,498,921	- 8,957,718.55	225,541,202.45
1.1	IMPUESTOS SOBRE LOS INGRESOS	118,474	- 110,142.82	8,331.18
1.1.1	Impuestos sobre espectáculos públicos	118,474	- 110,142.82	8,331.18
1.1.1.1	Función de circo y espectáculos de carpa	20,608	- 20,608.00	-
1.1.1.2	Conciertos, presentación de artistas, conciertos, audiciones musicales, funciones de box, lucha libre, futbol, básquetbol, beisbol y otros espectáculos deportivos.	77,258	- 68,926.82	8,331.18
1.1.1.3	Peleas de gallos, palenques, carreras de caballos y similares	13,739	- 13,739.00	-
1.1.1.4	Eventos y espectáculos deportivos	6,869	- 6,869.00	-
1.1.1.5	Espectáculos culturales, teatrales, ballet, ópera y taurinos	0		-
1.1.1.6	Espectáculos taurinos y ecuestres	0		-
1.1.1.7	Otros espectáculos públicos	0		-
1.2	IMPUESTOS SOBRE EL PATRIMONIO	224,015,342	- 9,921,453.82	214,093,888.18
1.2.1	Impuesto predial	147,701,341	- 6,592,230.37	141,109,110.63
1.2.1.1	Predios rústicos	15,308,326	- 2,609,036.36	12,699,289.64
1.2.1.2	Predios urbanos	132,393,015	- 3,983,194.01	128,409,820.99
1.2.2	Impuesto sobre transmisiones patrimoniales	73,219,368	- 3,055,792.24	70,163,575.76
1.2.2.1	Adquisición de departamentos, viviendas y casas para habitación	72,229,558	- 2,065,982.24	70,163,575.76
1.2.2.2	Regularización de terrenos	989,810	- 989,810.00	-
1.2.3	Impuestos sobre negocios jurídicos	3,094,633.00	- 273,431.21	2,821,201.79
1.2.3.1	Construcción de inmuebles	2,970,799.00	- 149,597.21	2,821,201.79
1.2.3.2	Reconstrucción de inmuebles	61,917.00	- 61,917.00	-
1.2.3.3	Ampliación de inmuebles	61,917.00	- 61,917.00	-
1.3	IMPUESTO SOBRE LA PRODUCCIÓN, EL CONSUMO Y LAS TRANSACCIONES	0	0	-
1.4	IMPUESTOS AL COMERCIO EXTERIOR	0	0	-
1.5	IMPUESTOS SOBRE NÓMINAS Y ASIMILABLES	0	0	-
1.6	IMPUESTOS ECOLÓGICOS	0	0	-

Modificación de Ingresos por Clasificación por Rubro de Ingresos y Ley de Ingresos Municipal 2019

Ente Público: MUNICIPIO DE TONALA JALISCO

CRI/LI	DESCRIPCIÓN	ESTIMACIÓN DE INGRESOS APROBADOS	MODIFICACIÓN No.	ETIMACIÓN DE INGRESOS MODIFICADA
1.7	ACCESORIOS DE LOS IMPUESTOS	10,356,090.00	1,082,893.09	11,438,983.09
1.7.1	Recargos	5,322,088.00	1,277,533.84	6,599,621.84
1.7.1.1	Falta de pago	5,322,088.00	1,277,533.84	6,599,621.84
1.7.2	Multas	4,379,119.00	459,691.65	4,838,810.65
1.7.2.1	Infracciones	4,379,119.00	459,691.65	4,838,810.65
1.7.3	Intereses	0	0	-
1.7.3.1	Plazo de créditos fiscales			-
1.7.4	Gastos de ejecución y de embargo	654,883.00	- 654,332.40	550.60
1.7.4.1	Gastos de notificación	654,883.00	- 654,332.40	550.60
1.7.4.2	Gastos de embargo			-
1.7.4.3	Otros gastos del procedimiento			-
1.7.9	Otros no especificados	0	0	-
1.7.9.1	Otros accesorios			-
1.8	OTROS IMPUESTOS	9,015	-9,015	-
1.8.1	Impuestos extraordinarios	9,015.00	- 9,015.00	-
1.8.1.1	Impuestos extraordinarios	9,015.00	- 9,015.00	-
1.8.1.2	Otros Impuestos			-
2	CUOTAS Y APORTACIONES DE SEGURIDAD SOCIAL	0	0	-
2.1	APORTACIONES PARA FONDOS DE VIVIENDA	0	0	-
2.2	CUOTAS PARA EL SEGURO SOCIAL	0	0	-
2.3	CUOTAS DE AHORRO PARA EL RETIRO	0	0	-
2.4	OTRAS CUOTAS Y APORTACIONES PARA LA SEGURIDAD SOCIAL	0	0	-
2.5	ACCESORIOS	0	0	-
3	CONTRIBUCIONES DE MEJORAS	0	0	-
3.1	CONTRIBUCIÓN DE MEJORAS POR OBRAS PÚBLICAS	0	0	-
3.1.1	Contribuciones de mejoras	0	0	-

Modificación de Ingresos por Clasificación por Rubro de Ingresos y Ley de Ingresos Municipal 2019

Ente Público: MUNICIPIO DE TONALA JALISCO

CRI/LI	DESCRIPCIÓN	ESTIMACIÓN DE INGRESOS APROBADOS	MODIFICACIÓN No.	ETIMACIÓN DE INGRESOS MODIFICADA
3.1.1.1	Contribuciones de mejoras por obras públicas			-
4	DERECHOS	87,793,604	9,056,562	96,850,165.84
4.1	DERECHOS POR EL USO, GOCE, APROVECHAMIENTO O EXPLOTACIÓN DE BIENES DE DOMINIO PÚBLICO	16,890,308	2,823,601	19,713,908.61
4.1.1	Uso del piso	13,628,016.00	5,071,784.71	18,699,800.71
4.1.1.1	Estacionamientos exclusivos	30,958.00	-	25,552.00
4.1.1.2	Puestos permanentes y eventuales	4,007,150.00	1,893,285.27	5,900,435.27
4.1.1.3	Actividades comerciales e industriales	9,546,567.00	3,159,277.04	12,705,844.04
4.1.1.4	Espectáculos y diversiones públicas	43,341.00	43,932.40	87,273.40
4.1.1.5	Otros fines o actividades no previstas	-	842.00	842.00
4.1.2	Estacionamientos	953,481.00	-	943,811.55
4.1.2.1	Concesión de estacionamientos	953,481.00	-	943,811.55
4.1.3	De los Cementerios de dominio público	1,763,146.00	-	1,476,218.45
4.1.3.1	Lotes uso perpetuidad y temporal	297,674.00	-	290,831.00
4.1.3.2	Mantenimiento	1,293,737.00	-	1,172,999.95
4.1.3.3	Venta de gavetas a perpetuidad	57,245.00	-	57,245.00
4.1.3.4	Otros	114,490.00	44,857.50	159,347.50
4.1.4	Uso, goce, aprovechamiento o explotación de otros bienes de dominio público	545,665.00	171,845.90	717,510.90
4.1.4.1	Arrendamiento o concesión de locales en mercados	377,816.00	106,393.30	484,209.30
4.1.4.2	Arrendamiento o concesión de kioscos en plazas y jardines	20,242.00	-	20,242.00
4.1.4.3	Arrendamiento o concesión de escusados y baños	45,796.00	-	10,408.00
4.1.4.4	Arrendamiento de inmuebles para anuncios	-	1,044.00	1,044.00
4.1.4.5	Otros arrendamientos o concesiones de bienes	101,811.00	95,058.60	196,869.60
4.2	DERECHOS A LOS HIDROCARBUROS	0	0	-
4.3	DERECHOS POR PRESTACIÓN DE SERVICIOS	65,598,797	-2,839,919	62,758,878.35
4.3.1	Licencias y permisos de giros	28,249,342.00	621,033.78	28,870,375.78

Modificación de Ingresos por Clasificación por Rubro de Ingresos y Ley de Ingresos Municipal 2019

Ente Público: MUNICIPIO DE TONALA JALISCO

CRI/LI	DESCRIPCIÓN	ESTIMACIÓN DE INGRESOS APROBADOS	MODIFICACIÓN No.	ETIMACIÓN DE INGRESOS MODIFICADA	
4.3.1.1	Licencias, permisos o autorización de giros con venta de bebidas alcohólicas	17,700,502.00	-	168,039.87	17,532,462.13
4.3.1.2	Licencias, permisos o autorización de giros con servicios de bebidas alcohólicas	438,637.00	-	283,655.36	154,981.64
4.3.1.3	Licencias, permisos o autorización de otros conceptos distintos a los anteriores giros con bebidas alcohólicas	6,007,343.00	-	295,018.60	5,712,324.40
4.3.1.4	Permiso para el funcionamiento de horario extraordinario	4,102,860.00	-	1,367,747.61	5,470,607.61
4.3.2	Licencias y permisos para anuncios	8,325,107.00	-	48,245.18	8,276,861.82
4.3.2.1	Licencias y permisos de anuncios permanentes	8,007,154.00	-	117,652.82	8,124,806.82
4.3.2.2	Licencias y permisos de anuncios eventuales	317,953.00	-	165,898.00	152,055.00
4.3.2.3	Licencias y permisos de anuncio distintos a los anteriores	-	-	-	-
4.3.3	Licencias de construcción, reconstrucción, reparación o demolición de obras	6,653,154.00	-	2,222,394.60	4,430,759.40
4.3.3.1	Licencias de construcción	5,293,203.00	-	1,097,609.23	4,195,593.77
4.3.3.2	Licencias para demolición	-	-	6,463.53	6,463.53
4.3.3.3	Licencias para remodelación	70,000.00	-	45,703.08	115,703.08
4.3.3.4	Licencias para reconstrucción, reestructuración o adaptación	567,870.00	-	567,870.00	-
4.3.3.5	Licencias para ocupación provisional en la vía pública	6,755.00	-	66,007.28	72,762.28
4.3.3.6	Licencias para movimientos de tierras	27,363.00	-	18,734.46	8,628.54
4.3.3.7	Licencias similares no previstas en las anteriores	687,963.00	-	656,354.80	31,608.20
4.3.4	Alineamiento, designación de número oficial e inspección	928,742.00	-	480,149.66	448,592.34
4.3.4.1	Alineamiento	773,952.00	-	623,584.46	150,367.54
4.3.4.2	Designación de número oficial	154,790.00	-	154,146.27	643.73
4.3.4.3	Inspección de valor sobre inmuebles	-	-	-	-
4.3.4.4	Otros servicios similares	-	-	297,581.07	297,581.07
4.3.5	Licencias de cambio de régimen de propiedad y urbanización	3,803,721.00	-	4,832,819.42	8,636,540.42
4.3.5.1	Licencia de cambio de régimen de propiedad	369,021.00	-	5,282,008.21	5,651,029.21
4.3.5.2	Licencia de urbanización	2,976,740.00	-	8,771.21	2,985,511.21
4.3.5.3	Peritaje, dictamen e inspección de carácter extraordinario	457,960.00	-	457,960.00	-

Modificación de Ingresos por Clasificación por Rubro de Ingresos y Ley de Ingresos Municipal 2019

Ente Público: MUNICIPIO DE TONALA JALISCO

CRI/LI	DESCRIPCIÓN	ESTIMACIÓN DE INGRESOS APROBADOS	MODIFICACIÓN No.	ETIMACIÓN DE INGRESOS MODIFICADA	
4.3.6	Servicios por obras	139,205.00	-	125,242.82	13,962.18
4.3.6.1	Medición de terrenos	-	-	-	-
4.3.6.2	Autorización para romper pavimento, banquetas o machuelos	139,205.00	-	125,242.82	13,962.18
4.3.6.3	Autorización para construcciones de infraestructura en la vía pública	-	-	-	-
4.3.7	Regularizaciones de los registros de obra	0	0	0	-
4.3.7.1	Regularización de predios en zonas de orgien ejidal destinados al uso de casa habitación	-	-	-	-
4.3.7.2	Regularización de edificaciones existentes de uso no habitacional en zonas de origen ejidal con antigüedad mayor a los 5 años	-	-	-	-
4.3.7.3	Regulariación de edificaciones existentes de uso no habitación en zonas de origen ejidal con antigüedad de hasta 5 años	-	-	-	-
4.3.8	Servicios de sanidad	251,867.00	76,216.00	328,083.00	328,083.00
4.3.8.1	Inhumaciones y reinhumaciones	199,476.00	48,952.00	248,428.00	248,428.00
4.3.8.2	Exhumaciones	4,763.00	10,034.00	14,797.00	14,797.00
4.3.8.3	Servicio de cremación	-	-	-	-
4.3.8.4	Traslado de cadáveres fuera del municipio	47,628.00	17,230.00	64,858.00	64,858.00
4.3.9	Servicio de limpieza, recolección, traslado, tratamiento y disposición final de residuos	782,442.00	181,748.16	600,693.84	600,693.84
4.3.9.1	Recolección y traslado de basura, desechos o desperdicios no peligrosos	736,646.00	139,246.21	597,399.79	597,399.79
4.3.9.2	Recolección y traslado de basura, desechos o desperdicios peligrosos	-	-	-	-
4.3.9.3	Limpieza de lotes baldíos, jardines, prados, banquetas y similares	-	-	-	-
4.3.9.4	Servicio exclusivo de camiones de aseo	34,347.00	32,160.00	2,187.00	2,187.00
4.3.9.5	Por utilizar tiraderos y rellenos sanitarios del municipio	-	158.00	158.00	158.00
4.3.9.9	Otros servicios similares	11,449.00	10,499.95	949.05	949.05
4.3.10	Agua potable y alcantarillado	0	0	0	-
4.3.10.1	Servicio doméstico	-	-	-	-
4.3.10.2	Servicio no doméstico	-	-	-	-
4.3.10.3	Predios baldíos	-	-	-	-

Modificación de Ingresos por Clasificación por Rubro de Ingresos y Ley de Ingresos Municipal 2019

Ente Público: MUNICIPIO DE TONALA JALISCO

CRI/LI	DESCRIPCIÓN	ESTIMACIÓN DE INGRESOS APROBADOS	MODIFICACIÓN No.	ETIMACIÓN DE INGRESOS MODIFICADA
4.3.10.4	Servicios en localidades			-
4.3.10.5	20% para el saneamiento de las aguas residuales			-
4.3.10.6	2% o 3% para la infraestructura básica existente			-
4.3.10.7	Aprovechamiento de la infraestructura básica existente			-
4.3.10.8	Conexión o reconexión al servicio			-
4.3.11	Rastro	5,208,905.00	335,123.71	5,544,028.71
4.3.11.1	Autorización de matanza	238,139.00	5,262,674.91	5,500,813.91
4.3.11.2	Autorización de salida de animales del rastro para envíos fuera del municipio	-		-
4.3.11.3	Autorización de la introducción de ganado al rastro en horas extraordinarias	-		-
4.3.11.4	Sello de inspección sanitaria	-		-
4.3.11.5	Acarreo de carnes en camiones del municipio	-	100.00	100.00
4.3.11.6	Servicios de matanza en el rastro municipal	4,817,531.00	4,817,531.00	-
4.3.11.7	Venta de productos obtenidos en el rastro	8,335.00	8,335.00	-
4.3.11.9	Otros servicios prestados por el rastro municipal	144,900.00	101,785.20	43,114.80
4.3.12	Registro civil	1,119,255.00	747,998.00	371,257.00
4.3.12.1	Servicios en oficina fuera del horario	833,487.00	675,050.00	158,437.00
4.3.12.2	Servicios a domicilio	142,884.00	4,100.00	138,784.00
4.3.12.3	Anotaciones e inserciones en actas	142,884.00	68,848.00	74,036.00
4.3.13	Certificaciones	4,135,645.00	3,919,826.00	215,819.00
4.3.13.1	Expedición de certificados, certificaciones, constancias o copias certificadas	261,140.00	60,827.00	200,313.00
4.3.13.2	Extractos de actas	3,531,035.00	3,531,035.00	-
4.3.13.3	Dictámenes de trazo, uso y destino	343,470.00	327,964.00	15,506.00
4.3.14	Servicios de catastro	6,001,412.00	979,507.14	5,021,904.86
4.3.14.1	Copias de planos	5,725.00	3,919.20	1,805.80
4.3.14.2	Certificaciones catastrales	3,848,837.00	1,288,076.97	2,560,760.03
4.3.14.3	Informes catastrales	260,358.00	49,019.00	309,377.00

Modificación de Ingresos por Clasificación por Rubro de Ingresos y Ley de Ingresos Municipal 2019

Ente Público: MUNICIPIO DE TONALA JALISCO

CRI/LI	DESCRIPCIÓN	ESTIMACIÓN DE INGRESOS APROBADOS	MODIFICACIÓN No.	ETIMACIÓN DE INGRESOS MODIFICADA
4.3.14.4	Deslindes catastrales	-		-
4.3.14.5	Dictámenes catastrales	791,592.00	40,814.03	832,406.03
4.3.14.6	Revisión y autorización de avalúos	1,094,900.00	222,656.00	1,317,556.00
4.4	OTROS DERECHOS	5,304,499.00	9,041,670.10	14,346,169.10
4.4.1	Derechos no especificados	5,304,499.00	9,041,670.10	14,346,169.10
4.4.1.1	Servicios prestados en horas hábiles	862,399.00	12,967,395.40	13,829,794.40
4.4.1.2	Servicios prestados en horas inhábiles	65,320.00	- 64,236.00	1,084.00
4.4.1.3	Solicitudes de información	61,917.00	- 61,917.00	-
4.4.1.4	Servicios médicos	3,434,700.00	- 3,434,700.00	-
4.4.1.9	Otros servicios no especificados	880,163.00	- 364,872.30	515,290.70
4.5	ACCESORIOS DE LOS DERECHOS	0	31,209.78	31,209.78
4.5.1	Recargos	0	-	-
4.5.1.1	Falta de pago			-
4.5.2	Multas	0	0	-
4.5.2.1	Infracciones			-
4.5.3	Intereses	0	31,209.78	31,209.78
4.5.3.1	Plazo de créditos fiscales		31,209.78	31,209.78
4.5.4	Gastos de ejecución y de embargo	0	0	-
4.5.4.1	Gastos de notificación			-
4.5.4.2	Gastos de embargo			-
4.5.4.3	Otros gastos del procedimiento			-
4.5.9	Otros no especificados	0	0	-
4.5.9.9	Otros accesorios			-
5	PRODUCTOS	10,699,175.00	- 633,169.06	10,066,005.94
5.1	PRODUCTOS DE TIPO CORRIENTE	10,403,767.00	- 337,761.06	10,066,005.94

Modificación de Ingresos por Clasificación por Rubro de Ingresos y Ley de Ingresos Municipal 2019

Ente Público: MUNICIPIO DE TONALA JALISCO

CRI/LI	DESCRIPCIÓN	ESTIMACIÓN DE INGRESOS APROBADOS	MODIFICACIÓN No.	ETIMACIÓN DE INGRESOS MODIFICADA
5.1.1	Uso, goce, aprovechamiento o explotación de bienes de dominio privado	-	-	-
5.1.1.1	Arrendamiento o concesión de locales en mercados			-
5.1.1.2	Arrendamiento o concesión de kioscos en plazas y jardines			-
5.1.1.3	Arrendamiento o concesión de escusados y baños			-
5.1.1.4	Arrendamiento de inmuebles para anuncios			-
5.1.1.9	Otros arrendamientos o concesiones de bienes			-
5.1.2	Cementerios de dominio privado	995,000.00	15,352.74	1,010,352.74
5.1.2.1	Lotes uso perpetuidad y temporal	980,000.00	- 966,043.40	13,956.60
5.1.2.2	Mantenimiento	15,000.00	981,396.14	996,396.14
5.1.2.3	Venta de gavetas a perpetuidad	-		-
5.1.2.9	Otros	-		-
5.1.9	Productos diversos	9,408,767.00	- 353,113.80	9,055,653.20
5.1.9.1	Formas y ediciones impresas	7,526,533.00	- 172,671.50	7,353,861.50
5.1.9.2	Calcomanías, credenciales, placas, escudos y otros medios de identificación	18,575.00	- 17,255.00	1,320.00
5.1.9.3	Depósito de vehículos	-		-
5.1.9.4	Explotación de bienes municipales de dominio privado	-		-
5.1.9.5	Productos o utilidades de talleres y centros de trabajo	91,684.00	- 91,684.00	-
5.1.9.6	Venta de esquilmos, productos de aparcería, desechos y basuras	-		-
5.1.9.7	Venta de productos procedentes de viveros y jardines	-		-
5.1.9.8	Por proporcionar información en documentos o elementos técnicos	-	21.00	21.00
5.1.9.9	Otros productos no especificados	1,771,975.00	- 71,524.30	1,700,450.70
5.2	PRODUCTOS DE CAPITAL	295,408.00	- 295,408.00	-
5.2.1	Productos de capital	295,408.00	- 295,408.00	-
5.2.1.1	Otros no especificados	295,408.00	- 295,408.00	-
5.3	ACCESORIOS DE LOS PRODUCTOS	-	-	-
5.3.1	Otros no especificados	-	-	-

Modificación de Ingresos por Clasificación por Rubro de Ingresos y Ley de Ingresos Municipal 2019

Ente Público: MUNICIPIO DE TONALA JALISCO

CRI/LI	DESCRIPCIÓN	ESTIMACIÓN DE INGRESOS APROBADOS	MODIFICACIÓN No.	ETIMACIÓN DE INGRESOS MODIFICADA
5.3.1.9	Otros accesorios			-
6	APROVECHAMIENTOS	12,289,144.00	- 755,230.92	11,533,913.08
6.1	APROVECHAMIENTOS DE TIPO CORRIENTE	8,717,056.00	1,221,013.03	9,938,069.03
6.1.1	Incentivos derivados de la colaboración fiscal	-	-	-
6.1.1.1	Incentivos de colaboración			-
6.1.2	Multas	7,075,565.00	1,580,760.53	8,656,325.53
6.1.2.1	Infracciones	7,075,565.00	1,580,760.53	8,656,325.53
6.1.3	Indemnizaciones	-	4,763.50	4,763.50
6.1.3.1	Indemnizaciones		4,763.50	4,763.50
6.1.4	Reintegros	-	-	-
6.1.4.1	Reintegros			-
6.1.5	Aprovechamiento provenientes de obras públicas	-	-	-
6.1.5.1	Aprovechamientos provenientes de obras públicas			-
6.1.6	Aprovechamiento por participaciones derivadas de la aplicación de leyes	-	-	-
6.1.6.1	Aprovechamiento por participaciones derivadas de la aplicación de leyes			-
6.1.7	Aprovechamientos por aportaciones y cooperaciones	1,641,491.00	- 364,511.00	1,276,980.00
6.1.7.1	Aprovechamientos por aportaciones y cooperaciones	1,641,491.00	- 364,511.00	1,276,980.00
6.2	APROVECHAMIENTOS DE CAPITAL	-	-	-
6.3	OTROS APROVECHAMIENTOS	3,572,088.00	- 3,296,802.79	275,285.21
6.3.9	Otros aprovechamientos	3,572,088.00	- 3,296,802.79	275,285.21
6.3.9.9	Otros aprovechamientos	3,572,088.00	- 3,296,802.79	275,285.21
6.4	ACCESORIOS DE LOS APROVECHAMIENTOS	0	1,320,558.84	1,320,558.84
6.4.1	Otros no especificados	0	-	-
6.4.1.9	Otros accesorios		-	-

Modificación de Ingresos por Clasificación por Rubro de Ingresos y Ley de Ingresos Municipal 2019

Ente Público: MUNICIPIO DE TONALA JALISCO

CRI/LI	DESCRIPCIÓN	ESTIMACIÓN DE INGRESOS APROBADOS	MODIFICACIÓN No.	ETIMACIÓN DE INGRESOS MODIFICADA
7	INGRESOS POR VENTAS DE BIENES Y SERVICIOS	0	-	-
7.1	INGRESOS POR VENTAS DE MERCANCÍAS	0	-	-
7.2	INGRESOS POR VENTAS DE BIENES Y SERVICIOS PRODUCIDOS EN ESTABLECIMIENTO DEL GOBIERNO	0	-	-
7.2.1	Producidos en establecimientos del gobierno		-	-
7.3	INGRESOS POR VENTA DE BIENES Y SERVICIOS DE ORGANISMOS DESCENTRALIZADOS	0	0	-
7.3.1	Producidos por organismos descentralizados			-
7.4	INGRESOS DE OPERACIÓN DE ENTIDADES PARAESTATALES EMPRESARIALES (NO FINANCIERAS)	0	0	-
7.4.1	Producido por entidades paraestatales empresariales (no financieras)			-
7.9	INGRESOS NO COMPRENDIDOS EN LAS FRACCIONES DE LA LEY DE INGRESOS CAUSADOS EN EJERCICIOS FISCALES ANTERIORES PENDIENTES DE LIQUIDACIÓN O PAGO	0	0	-
7.9.1	Impuestos no comprendidos en las fracciones de la ley de ingresos causados en ejercicios fiscales anteriores pendientes de liquidación o pago			-
7.9.2	Contribuciones de mejoras, derechos, productos y aprovechamientos no comprendidos en las fracciones de la ley de ingreso causada en ejercicios fiscales anteriores pendientes de liquidación o pago			-
8	PARTICIPACIONES Y APORTACIONES	1,059,461,097.00	- 16,571,655.53	1,042,889,441.47
8.1	PARTICIPACIONES	573,197,976.00	- 11,332,811.57	561,865,164.43
8.1.1	Participaciones	573,197,976.00	- 11,332,811.57	561,865,164.43
8.1.1.1	Federales	562,139,421.00	- 15,506,116.37	546,633,304.63
8.1.1.2	Estatales	11,058,555.00	4,173,304.80	15,231,859.80
8.2	APORTACIONES	444,464,290.00	8,933.96	444,473,223.96
8.2.1	Aportaciones federales	444,464,290.00	8,933.96	444,473,223.96
8.2.1.1	Del fondo de infraestructura social municipal	71,458,210.00	- 0.20	71,458,209.80
8.2.1.2	Rendimientos financieros del fondo de aportaciones para la infraestructura social	-		-

Modificación de Ingresos por Clasificación por Rubro de Ingresos y Ley de Ingresos Municipal 2019

Ente Público: MUNICIPIO DE TONALA JALISCO

CRI/LI	DESCRIPCIÓN	ESTIMACIÓN DE INGRESOS APROBADOS	MODIFICACIÓN No.	ETIMACIÓN DE INGRESOS MODIFICADA
8.2.1.3	Del fondo para el fortalecimiento municipal	373,006,080.00	11.16	373,006,091.16
8.2.1.4	Rendimientos financieros del fondo de aportaciones para el fortalecimiento municipal	-	8,923.00	8,923.00
8.3	CONVENIOS	41,798,831.00	5,247,777.92	36,551,053.08
8.3.1	Convenios	41,798,831.00	5,247,777.92	36,551,053.08
8.3.1.1	Derivados del Gobierno Federal	23,364,131.00	12,464,881.76	35,829,012.76
8.3.1.2	Derivados del Gobierno Estatal	18,434,700.00	17,712,659.68	722,040.32
8.3.1.9	Otros Convenios	-		-
9	TRANSFERENCIAS, ASIGNACIONES, SUBSIDIOS Y OTRAS AYUDAS	-	136,500.00	136,500.00
9.1	TRANSFERENCIAS INTERNAS Y ASIGNACIONES AL SECTOR PÚBLICO	0	0	-
9.1.1	Transferencias internas y asignaciones al sector público	0	0	-
9.1.1.1	Transferencias internas y asignaciones al sector público			-
9.2	TRANSFERENCIAS AL RESTO DEL SECTOR PÚBLICO	0	0	-
9.3	SUBSIDIOS Y SUBVENCIONES	0	0	-
9.3.1	Subsidio	0	0	-
9.3.1.1	Subsidio			-
9.3.2	Subvenciones	0	0	-
9.3.2.1	Subvenciones			-
9.4	AYUDAS SOCIALES	0	136,500	136,500.00
9.4.1	Donativos	0	136,500	136,500.00
9.4.1.1	Efectivo		14,000	14,000.00
9.4.1.2	Especie		122,500	122,500.00
9.5	PENSIONES Y JUBILACIONES	0	0	-
9.6	TRANSFERENCIAS A FIDEICOMISOS, MANDATOS Y ANÁLOGOS	0	0	-
9.6.1	Transferencias	0	0	-
9.6.1.1	Fideicomisos			-

Modificación de Ingresos por Clasificación por Rubro de Ingresos y Ley de Ingresos Municipal 2019

Ente Público: MUNICIPIO DE TONALA JALISCO

CRI/LI	DESCRIPCIÓN	ESTIMACIÓN DE INGRESOS APROBADOS	MODIFICACIÓN No.	ETIMACIÓN DE INGRESOS MODIFICADA
9.6.1.2	Mandatos			-
9.6.1.9	Otros			-
10	OTROS INGRESOS Y BENEFICIOS	0	4,927,756	4,927,755.80
10.1	Ingresos financieros	0	4,851,092	4,851,091.76
10.1.1	Ingresos financieros		4,851,092	4,851,091.76
10.1.2	Otros ingresos financieros			-
10.2	Diferencias por tipo de cambio a Favor en Efectivo y Equivalentes	0	0	-
10.2.1	Diferencias por tipo de cambio a Favor en Efectivo y Equivalentes			-
10.3	Otros Ingresos y Beneficios Varios	0	76,664	76,664.04
10.3.9	Otros ingresos y beneficios varios		76,664	76,664.04
11	INGRESOS DERIVADOS DE FINANCIAMIENTO	0	0	-
11.1	ENDEUDAMIENTO INTERNO	0	0	-
11.1.1	Financiamientos	0	0	-
11.1.1.1	Banca oficial			-
11.1.1.2	Banca comercial			-
11.1.1.9	Otros financiamientos no especificados			-
12	ENDEUDAMIENTO EXTERNO	0	0	-
TOTAL DE INGRESOS		1,404,741,941.00	- 12,796,956.42	1,391,944,984.58

Presupuesto de Egresos por Clasificación por Objeto del Gasto y Fuentes de Financiamiento 2019

Ente Público: MUNICIPIO DE TONALA JALISCO

COG/FF	DESCRIPCIÓN	RECURSOS FISCALES	INGRESOS PROPIOS	RECURSOS FEDERALES				RECURSOS ESTATALES		FINANCIAMIENTOS INTERNOS	OTROS RECURSOS	TOTAL ANUAL
				APORTACIONES FONDO INFRAESTRUCTURA	APORTACIONES FONDO FORTALECIMIENTO	PARTICIPACIONES FEDERALES	CONVENIOS	PARTICIPACIONES ESTATALES	CONVENIOS			
1000	SERVICIOS PERSONALES	220,063,860.02	-	1,625,322.74	239,616,522.90	261,702,394.57	-	3,331,045.53	-	-	-	726,339,145.76
1100	REMUNERACIONES AL PERSONAL DE CARÁCTER PERMANENTE	36,643,057.33	-	-	190,894,457.51	137,778,935.56	-	3,331,045.53	-	-	-	368,647,495.93
111	Dietas	11,039,912.00										11,039,912.00
112	Haberes											-
113	Sueldos base al personal permanente	25,603,145.33			190,894,457.51	137,778,935.56		3,331,045.53				357,607,583.93
114	Remuneraciones por adscripción laboral en el extranjero											-
1200	REMUNERACIONES AL PERSONAL DE CARÁCTER TRANSITORIO	56,288,003.49	-	1,625,322.74	-	14,244,860.60	-	-	-	-	-	72,158,186.83
121	Honorarios asimilables a salarios	5,667,654.19		1,625,322.74		1,583,006.20						8,875,983.13
122	Sueldos base al personal eventual	50,620,349.30				12,661,854.40						63,282,203.70
123	Retribuciones por servicios de carácter social											-
124	Retribución a los representantes de los trabajadores y de los patronos en la Junta de Conciliación y Arbitraje											-
1300	REMUNERACIONES ADICIONALES Y ESPECIALES	20,957,283.48	-	-	-	52,897,936.23	-	-	-	-	-	73,855,219.71
131	Primas por años de servicios efectivos prestados	10,204,033.29										10,204,033.29
132	Primas de vacaciones, dominical y gratificación de fin de año	10,335,574.66				52,897,936.23						63,233,510.89
133	Horas extraordinarias	417,675.53										417,675.53
134	Compensaciones											-
135	Sobrehaberes											-
136	Asignaciones de técnico, de mando, por comisión, de vuelo y de técnico especial											-
137	Honorarios especiales											-
138	Participaciones por vigilancia en el cumplimiento de la leyes y custodia de valores											-
1400	SEGURIDAD SOCIAL	9,082,575.61	-	-	6,591,624.40	29,973,621.09	-	-	-	-	-	45,647,821.10
141	Aportaciones de seguridad social	4,362,326.22				21,989,158.66						26,351,484.88
142	Aportaciones a fondos de vivienda				6,591,624.40	3,515,601.67						10,107,226.07
143	Aportaciones al sistema para el retiro	2,561,007.39				4,468,860.76						7,029,868.15
144	Aportaciones para seguros	2,159,242.00										2,159,242.00
1500	OTRAS PRESTACIONES SOCIALES Y ECONÓMICAS	80,649,987.57	-	-	42,130,440.99	26,807,041.09	-	-	-	-	-	149,587,469.65
151	Cuotas para el fondo de ahorro y fondo de trabajo				38,451,219.91	20,515,961.68						58,967,181.59
152	Indemnizaciones	2,334,216.20			164,891.08							2,499,107.28
153	Prestaciones y haberes de retiro											-
154	Prestaciones contractuales	43,161,110.93				5,960,430.21						49,121,541.14
155	Apoyos a la capacitación de los servidores públicos											-

Presupuesto de Egresos por Clasificación por Objeto del Gasto y Fuentes de Financiamiento 2019

Ente Público: MUNICIPIO DE TONALA JALISCO

COG/FF	DESCRIPCIÓN	RECURSOS FISCALES	INGRESOS PROPIOS	RECURSOS FEDERALES				RECURSOS ESTATALES		FINANCIAMIENTOS INTERNOS	OTROS RECURSOS	TOTAL ANUAL
				APORTACIONES FONDO INFRAESTRUCTURA	APORTACIONES FONDO FORTALECIMIENTO	PARTICIPACIONES FEDERALES	CONVENIOS	PARTICIPACIONES ESTATALES	CONVENIOS			
159	Otras prestaciones sociales y económicas	35,154,660.44			3,514,330.00	330,649.20						38,999,639.64
1600	PREVISIONES	-	-	-	-	-	-	-	-	-	-	-
161	Previsiones de carácter laboral, económica y de seguridad social											-
1700	PAGO DE ESTÍMULOS A SERVIDORES PÚBLICOS	16,442,952.54	-	-	-	-	-	-	-	-	-	16,442,952.54
171	Estímulos	16,442,952.54										16,442,952.54
172	Recompensas											-
2000	MATERIALES Y SUMINISTROS	46,237,533.77	-	-	26,889,865.86	3,340,021.10	8,105,165.30	-	-	-	-	84,572,586.03
2100	MATERIALES DE ADMINISTRACIÓN, EMISIÓN DE DOCUMENTOS Y ARTÍCULOS OFICIALES	16,670,220.99	-	-	50,000.00	2,427,069.86	-	-	-	-	-	19,147,290.85
211	Materiales, útiles y equipos menores de oficina	2,957,776.84			50,000.00	1,057,856.20						4,065,633.04
212	Materiales y útiles de impresión y reproducción	4,186.44										4,186.44
213	Material estadístico y geográfico	11,162.00										11,162.00
214	Materiales, útiles y equipos menores de tecnologías de la información y comunicaciones	3,784,674.70				832,639.42						4,617,314.12
215	Material impreso e información digital	7,571,148.40				536,574.24						8,107,722.64
216	Material de limpieza	2,326,113.38										2,326,113.38
217	Materiales y útiles de enseñanza	3,385.23										3,385.23
218	Materiales para el registro e identificación de bienes y personas	11,774.00										11,774.00
2200	ALIMENTOS Y UTENSILIOS	1,368,836.15	-	-	-	-	-	-	-	-	-	1,368,836.15
221	Productos alimenticios para personas	1,312,461.58										1,312,461.58
222	Productos alimenticios para animales	54,058.47										54,058.47
223	Utensilios para el servicio de alimentación	2,316.10										2,316.10
2300	MATERIAS PRIMAS Y MATERIALES DE PRODUCCIÓN Y COMERCIALIZACIÓN	-	-	-	-	-	-	-	-	-	-	-
231	Productos alimenticios, agropecuarios y forestales adquiridos como materia prima											-
232	Insumos textiles adquiridos como materia prima											-
233	Productos de papel, cartón e impresos adquiridos como materia prima											-
234	Combustibles, lubricantes, aditivos, carbón y sus derivados adquiridos como materia prima											-
235	Productos químicos, farmacéuticos y de laboratorio adquiridos como materia prima											-
236	Productos metálicos y a base de minerales no metálicos adquiridos como materia prima											-
237	Productos de cuero, piel, plástico y hule adquiridos como materia prima	-										-
238	Mercancías adquiridas para su comercialización											-

Presupuesto de Egresos por Clasificación por Objeto del Gasto y Fuentes de Financiamiento 2019

Ente Público: MUNICIPIO DE TONALA JALISCO

COG/FF	DESCRIPCIÓN	RECURSOS FISCALES	INGRESOS PROPIOS	RECURSOS FEDERALES				RECURSOS ESTATALES		FINANCIAMIENTOS INTERNOS	OTROS RECURSOS	TOTAL ANUAL
				APORTACIONES FONDO INFRAESTRUCTURA	APORTACIONES FONDO FORTALECIMIENTO	PARTICIPACIONES FEDERALES	CONVENIOS	PARTICIPACIONES ESTATALES	CONVENIOS			
239	Otros productos adquiridos como materia prima											-
2400	MATERIALES Y ARTÍCULOS DE CONSTRUCCIÓN Y DE REPARACIÓN	9,210,884.40	-	-	-	-	-	-	-	-	-	9,210,884.40
241	Productos minerales no metálicos	2,996,927.36										2,996,927.36
242	Cemento y productos de concreto	118,736.86										118,736.86
243	Cal, yeso y productos de yeso											-
244	Madera y productos de madera											-
245	Vidrio y productos de vidrio	24,403.62										24,403.62
246	Material eléctrico y electrónico	3,180,460.67										3,180,460.67
247	Artículos metálicos para la construcción	32,236.45										32,236.45
248	Materiales complementarios	226,541.94										226,541.94
249	Otros materiales y artículos de construcción y reparación	2,631,577.50										2,631,577.50
2500	PRODUCTOS QUÍMICOS, FARMACÉUTICOS Y DE LABORATORIO	5,125,462.60	-	-	-	-	-	-	-	-	-	5,125,462.60
251	Productos químicos básicos											-
252	Fertilizantes, pesticidas y otros agroquímicos											-
253	Medicinas y productos farmacéuticos	2,618,042.83										2,618,042.83
254	Materiales, accesorios y suministros médicos	2,502,213.98										2,502,213.98
255	Materiales, accesorios y suministros de laboratorio	-										-
256	Fibras sintéticas, hules plásticos y derivados	-										-
259	Otros productos químicos	5,205.79										5,205.79
2600	COMBUSTIBLES, LUBRICANTES Y ADITIVOS	6,202,134.98	-	-	26,839,865.86	735,842.44	-	-	-	-	-	33,777,843.28
261	Combustibles, lubricantes y aditivos	6,188,207.73			26,839,865.86	735,842.44						33,763,916.03
262	Carbón y sus derivados	13,927.25										13,927.25
2700	VESTUARIO, BLANCOS, PRENDAS DE PROTECCIÓN Y ARTÍCULOS DEPORTIVOS	469,952.07	-	-	-	-	8,028,626.80	-	-	-	-	8,498,578.87
271	Vestuario y uniformes	180,788.17					7,580,866.80					7,761,654.97
272	Prendas de seguridad y protección personal	239,612.96					447,760.00					687,372.96
273	Artículos deportivos											-
274	Productos textiles											-
275	Blancos y otros productos textiles, excepto prendas de vestir	49,550.94										49,550.94
2800	MATERIALES Y SUMINISTROS PARA SEGURIDAD	503,144.20	-	-	-	-	76,538.50	-	-	-	-	579,682.70
281	Sustancias y materiales explosivos											-
282	Materiales de seguridad pública	503,144.20					76,538.50					579,682.70

Presupuesto de Egresos por Clasificación por Objeto del Gasto y Fuentes de Financiamiento 2019

Ente Público: MUNICIPIO DE TONALA JALISCO

COG/FF	DESCRIPCIÓN	RECURSOS FISCALES	INGRESOS PROPIOS	RECURSOS FEDERALES				RECURSOS ESTATALES		FINANCIAMIENTOS INTERNOS	OTROS RECURSOS	TOTAL ANUAL
				APORTACIONES FONDO INFRAESTRUCTURA	APORTACIONES FONDO FORTALECIMIENTO	PARTICIPACIONES FEDERALES	CONVENIOS	PARTICIPACIONES ESTATALES	CONVENIOS			
283	Prendas de protección para seguridad pública y nacional											-
2900	HERRAMIENTAS, REFACCIONES Y ACCESORIOS MENORES	6,686,898.38	-	-	-	177,108.80	-	-	-	-	-	6,864,007.18
291	Herramientas menores	212,673.63										212,673.63
292	Refacciones y accesorios menores de edificios	1,413,018.19				177,108.80						1,590,126.99
293	Refacciones y accesorios menores de mobiliario y equipo de administración, educacional y recreativo											-
294	Refacciones y accesorios menores de equipo de cómputo y tecnologías de la información	735,596.99										735,596.99
295	Refacciones y accesorios menores de equipo e instrumental médico y de laboratorio											-
296	Refacciones y accesorios menores de equipo de transporte	3,839,168.91										3,839,168.91
297	Refacciones y accesorios menores de equipo de defensa y seguridad											-
298	Refacciones y accesorios menores de maquinaria y otros equipos	485,170.46										485,170.46
299	Refacciones y accesorios menores otros bienes muebles	1,270.20										1,270.20
3000	SERVICIOS GENERALES	54,230,556.29	-	235,537.85	103,966,226.87	61,460,176.20	5,881,706.39	1,727,279.38	-	-	-	227,501,482.98
3100	SERVICIOS BÁSICOS	5,560,329.00	-	-	51,085,038.00	40,212,809.76	-	-	-	-	-	96,858,176.76
311	Energía eléctrica	4,360,844.79			51,085,038.00	40,212,809.76						95,658,692.55
312	Gas	18,778.89										18,778.89
313	Agua	5,265.50										5,265.50
314	Telefonía tradicional	672,773.41										672,773.41
315	Telefonía celular											-
316	Servicios de telecomunicaciones y satélites											-
317	Servicios de acceso de Internet, redes y procesamiento de información	495,357.26										495,357.26
318	Servicios postales y telegráficos	7,309.15										7,309.15
319	Servicios integrales y otros servicios											-
3200	SERVICIOS DE ARRENDAMIENTO	7,491,154.17	-	-	-	-	-	-	-	-	-	7,491,154.17
321	Arrendamiento de terrenos											-
322	Arrendamiento de edificios	2,003,906.24										2,003,906.24
323	Arrendamiento de mobiliario y equipo de administración, educacional y recreativo	1,672,882.11										1,672,882.11
324	Arrendamiento de equipo e instrumental médico y de laboratorio											-
325	Arrendamiento de equipo de transporte	678,596.62										678,596.62
326	Arrendamiento de maquinaria, otros equipos y herramientas	2,872,832.00										2,872,832.00

Presupuesto de Egresos por Clasificación por Objeto del Gasto y Fuentes de Financiamiento 2019

Ente Público: MUNICIPIO DE TONALA JALISCO

COG/FF	DESCRIPCIÓN	RECURSOS FISCALES	INGRESOS PROPIOS	RECURSOS FEDERALES				RECURSOS ESTATALES		FINANCIAMIENTOS INTERNOS	OTROS RECURSOS	TOTAL ANUAL
				APORTACIONES FONDO INFRAESTRUCTURA	APORTACIONES FONDO FORTALECIMIENTO	PARTICIPACIONES FEDERALES	CONVENIOS	PARTICIPACIONES ESTATALES	CONVENIOS			
327	Arrendamiento de activos intangibles	6,960.00										6,960.00
328	Arrendamiento financiero											-
329	Otros arrendamientos	255,977.20										255,977.20
3300	SERVICIOS PROFESIONALES, CIENTÍFICOS, TÉCNICOS Y OTROS SERVICIOS	10,283,134.43	-	-	-	232,000.00	5,856,111.81	-	-	-	-	16,371,246.24
331	Servicios legales, de contabilidad, auditoría y relacionad	4,030,417.28				232,000.00						4,262,417.28
332	Servicios de diseño, arquitectura, ingeniería y actividades relacionadas	4,536,634.65										4,536,634.65
333	Servicios de consultoría administrativa, procesos, técnica y en tecnologías de la información	254,709.20										254,709.20
334	Servicios de capacitación	339,306.00										339,306.00
335	Servicios de investigación científica y desarrollo	4,524.00										4,524.00
336	Servicios de apoyo administrativo, traducción, fotocopiado e impresión	533,617.23										533,617.23
337	Servicios de protección y seguridad											-
338	Servicios de vigilancia											-
339	Servicios profesionales, científicos y técnicos integrales	583,926.07					5,856,111.81					6,440,037.88
3400	SERVICIOS FINANCIEROS, BANCARIOS Y COMERCIALES	3,897,679.44	-	669.32	569,864.59	34.80	5,594.68	-	-	-	-	4,473,842.83
341	Servicios financieros y bancarios	1,067,845.33		669.32	87.00	34.80	5,594.68					1,074,231.13
342	Servicios de cobranza, investigación crediticia y similar	135,532.40										135,532.40
343	Servicios de recaudación, traslado y custodia de valores	497,118.20										497,118.20
344	Seguros de responsabilidad patrimonial y fianzas	-										-
345	Seguro de bienes patrimoniales	2,121,563.51			569,777.59							2,691,341.10
346	Almacenaje, envase y embalaje											-
347	Fletes y maniobras	75,620.00										75,620.00
348	Comisiones por ventas											-
349	Servicios financieros, bancarios y comerciales integrales											-
3500	SERVICIOS DE INSTALACIÓN, REPARACIÓN, MANTENIMIENTO Y CONSERVACIÓN	3,151,566.37	-	-	-	-	-	-	-	-	-	3,151,566.37
351	Conservación y mantenimiento menor de inmuebles	1,168,761.23										1,168,761.23
352	Instalación, reparación y mantenimiento de mobiliario y equipo de administración, educacional y recreativo	181,872.50										181,872.50
353	Instalación, reparación y mantenimiento de equipo de cómputo y tecnología de la información	17,974.35										17,974.35
354	Instalación, reparación y mantenimiento de equipo e instrumental médico y de laboratorio	143,546.65										143,546.65
355	Reparación y mantenimiento de equipo de transporte	713,072.22										713,072.22

Presupuesto de Egresos por Clasificación por Objeto del Gasto y Fuentes de Financiamiento 2019

Ente Público: MUNICIPIO DE TONALA JALISCO

COG/FF	DESCRIPCIÓN	RECURSOS FISCALES	INGRESOS PROPIOS	RECURSOS FEDERALES				RECURSOS ESTATALES		FINANCIAMIENTOS INTERNOS	OTROS RECURSOS	TOTAL ANUAL
				APORTACIONES FONDO INFRAESTRUCTURA	APORTACIONES FONDO FORTALECIMIENTO	PARTICIPACIONES FEDERALES	CONVENIOS	PARTICIPACIONES ESTATALES	CONVENIOS			
356	Reparación y mantenimiento de equipo de defensa y seguridad											-
357	Instalación, reparación y mantenimiento de maquinaria, otros equipos y herramienta	66,312.00										66,312.00
358	Servicios de limpieza y manejo de desechos	376,849.70										376,849.70
359	Servicios de jardinería y fumigación	483,177.72										483,177.72
3600	SERVICIOS DE COMUNICACIÓN SOCIAL Y PUBLICIDAD	3,182,948.38	-	-	-	-	19,999.90	-	-	-	-	3,202,948.28
361	Difusión por radio, televisión y otros medios de mensajes sobre programas y actividades gubernamentales	3,182,948.38					19,999.90					3,202,948.28
362	Difusión por radio, televisión y otros medios de mensajes comerciales para promover la venta de bienes o servicios											-
363	Servicios de creatividad, preproducción y producción de publicidad, excepto Internet											-
364	Servicios de revelado de fotografías											-
365	Servicios de la industria fílmica, del sonido y del video											-
366	Servicio de creación y difusión de contenido exclusivamente a través de Internet											-
369	Otros servicios de información											-
3700	SERVICIOS DE TRASLADO Y VIÁTICOS	447,175.22	-	-	-	-	-	-	-	-	-	447,175.22
371	Pasajes aéreos	173,848.98										173,848.98
372	Pasajes terrestres	7,504.00										7,504.00
373	Pasajes marítimos, lacustres y fluviales											-
374	Autotransporte											-
375	Viáticos en el país	243,591.24										243,591.24
376	Viáticos en el extranjero	22,231.00										22,231.00
377	Gastos de instalación y traslado de menaje											-
378	Servicios integrales de traslado y viáticos											-
379	Otros servicios de traslado y hospedaje											-
3800	SERVICIOS OFICIALES	5,028,064.99	-	-	-	-	-	-	-	-	-	5,028,064.99
381	Gastos de ceremonial	207,698.00										207,698.00
382	Gastos de orden social y cultural	4,770,366.99										4,770,366.99
383	Congresos y convenciones	50,000.00										50,000.00
384	Exposiciones											-
385	Gastos de representación											-
3900	OTROS SERVICIOS GENERALES	15,188,504.29	-	234,868.53	52,311,324.28	21,015,331.64	-	1,727,279.38	-	-	-	90,477,308.12
391	Servicios funerarios y de cementerios	264,208.40										264,208.40

Presupuesto de Egresos por Clasificación por Objeto del Gasto y Fuentes de Financiamiento 2019

Ente Público: MUNICIPIO DE TONALA JALISCO

COG/FF	DESCRIPCIÓN	RECURSOS FISCALES	INGRESOS PROPIOS	RECURSOS FEDERALES				RECURSOS ESTATALES		FINANCIAMIENTOS INTERNOS	OTROS RECURSOS	TOTAL ANUAL
				APORTACIONES FONDO INFRAESTRUCTURA	APORTACIONES FONDO FORTALECIMIENTO	PARTICIPACIONES FEDERALES	CONVENIOS	PARTICIPACIONES ESTATALES	CONVENIOS			
392	Impuestos y derechos			234,868.53				97,162.46				332,030.99
393	Impuestos y derechos de importación											-
394	Sentencias y resoluciones por autoridad competente	6,330,188.31										6,330,188.31
395	Penas, multas, accesorios y actualizaciones	3,878,589.22										3,878,589.22
396	Otros gastos por responsabilidades	1,400.00										1,400.00
397	Utilidades											-
398	Impuesto sobre nómina y otros que se deriven de una relación laboral											-
399	Otros servicios generales	4,714,118.36			52,311,324.28	21,015,331.64		1,630,116.92				79,670,891.20
4000	TRANSFERENCIAS, ASIGNACIONES, SUBSIDIOS Y OTRAS AYUDAS	55,081,360.86	-	-	2,653,060.11	21,833,782.17	675,000.00	2,653,060.11	-	-	-	82,896,263.25
4100	TRANSFERENCIAS INTERNAS Y ASIGNACIONES AL SECTOR PÚBLICO	-	-	-	-	-	-	-	-	-	-	-
411	Asignaciones presupuestarias al Poder Ejecutivo											-
412	Asignaciones presupuestarias al Poder Legislativo											-
413	Asignaciones presupuestarias al Poder Judicial											-
414	Asignaciones presupuestarias a Órganos Autónomos											-
415	Transferencias internas otorgadas a entidades paraestatales no empresariales y no financieras											-
416	Transferencias internas otorgadas a entidades paraestatales empresariales y no financieras											-
417	Transferencias internas otorgadas a fideicomisos públicos empresariales y no financieros											-
418	Transferencias internas otorgadas a instituciones paraestatales públicas financieras											-
419	Transferencias internas otorgadas a fideicomisos públicos financieros											-
4200	TRANSFERENCIAS AL RESTO DEL SECTOR PÚBLICO	53,522,202.20	-	-	2,653,060.11	8,286,049.22	-	2,653,060.11	-	-	-	67,114,371.64
421	Transferencias otorgadas a entidades paraestatales no empresariales y no financieras	53,487,202.20			2,653,060.11	8,286,049.22		2,653,060.11				67,079,371.64
422	Transferencias otorgadas para entidades paraestatales empresariales y no financieras											-
423	Transferencias otorgadas para instituciones paraestatales públicas financieras											-
424	Transferencias otorgadas a entidades federativas y municipios	35,000.00										35,000.00
425	Transferencias a fideicomisos de entidades federativas y municipios											-
4300	SUBSIDIOS Y SUBVENCIONES	-	-	-	-	-	-	-	-	-	-	-
431	Subsidios a la producción											-
432	Subsidios a la distribución											-

Presupuesto de Egresos por Clasificación por Objeto del Gasto y Fuentes de Financiamiento 2019

Ente Público: MUNICIPIO DE TONALA JALISCO

COG/FF	DESCRIPCIÓN	RECURSOS FISCALES	INGRESOS PROPIOS	RECURSOS FEDERALES				RECURSOS ESTATALES		FINANCIAMIENTOS INTERNOS	OTROS RECURSOS	TOTAL ANUAL
				APORTACIONES FONDO INFRAESTRUCTURA	APORTACIONES FONDO FORTALECIMIENTO	PARTICIPACIONES FEDERALES	CONVENIOS	PARTICIPACIONES ESTATALES	CONVENIOS			
433	Subsidios a la inversión											-
434	Subsidios a la prestación de servicios públicos											-
435	Subsidios para cubrir diferenciales de tasas de interés											-
436	Subsidios a la vivienda											-
437	Subvenciones al consumo											-
438	Subsidios a entidades federativas y municipios											-
439	Otros subsidios											-
4400	AYUDAS SOCIALES	1,029,306.64	-	-	-	13,547,732.95	675,000.00	-	-	-	-	15,252,039.59
441	Ayudas sociales a personas	879,306.64				13,547,732.95						14,427,039.59
442	Becas y otras ayudas para programas de capacitación						675,000.00					675,000.00
443	Ayudas sociales a instituciones de enseñanza	150,000.00										150,000.00
444	Ayudas sociales a actividades científicas o académicas											-
445	Ayudas sociales a instituciones sin fines de lucro											-
446	Ayudas sociales a cooperativas											-
447	Ayudas sociales a entidades de interés público											-
448	Ayudas por desastres naturales y otros siniestros											-
4500	PENSIONES Y JUBILACIONES	529,852.02	-	-	-	-	-	-	-	-	-	529,852.02
451	Pensiones	529,852.02										529,852.02
452	Jubilaciones											-
459	Otras pensiones y jubilaciones											-
4600	TRANSFERENCIAS A FIDEICOMISOS, MANDATOS Y OTROS ANÁLOGOS	-	-	-	-	-	-	-	-	-	-	-
461	Transferencias a fideicomisos del Poder Ejecutivo											-
462	Transferencias a fideicomisos del Poder Legislativo											-
463	Transferencias a fideicomisos del Poder Judicial											-
464	Transferencias a fideicomisos públicos de entidades paraestatales no empresariales y no financieras											-
465	Transferencias a fideicomisos públicos de entidades paraestatales empresariales y no financieras											-
466	Transferencias a fideicomisos de instituciones públicas financieras											-
4700	TRANSFERENCIAS A LA SEGURIDAD SOCIAL	-	-	-	-	-	-	-	-	-	-	-
471	Transferencias por obligación de ley											-

Presupuesto de Egresos por Clasificación por Objeto del Gasto y Fuentes de Financiamiento 2019

Ente Público: MUNICIPIO DE TONALA JALISCO

COG/FF	DESCRIPCIÓN	RECURSOS FISCALES	INGRESOS PROPIOS	RECURSOS FEDERALES				RECURSOS ESTATALES		FINANCIAMIENTOS INTERNOS	OTROS RECURSOS	TOTAL ANUAL
				APORTACIONES FONDO INFRAESTRUCTURA	APORTACIONES FONDO FORTALECIMIENTO	PARTICIPACIONES FEDERALES	CONVENIOS	PARTICIPACIONES ESTATALES	CONVENIOS			
4800	DONATIVOS	-	-	-	-	-	-	-	-	-	-	-
481	Donativos a instituciones sin fines de lucro											-
482	Donativos a entidades federativas											-
483	Donativos a fideicomisos privados											-
484	Donativos a fideicomisos estatales											-
485	Donativos internacionales											-
4900	TRANSFERENCIAS AL EXTERIOR	-	-	-	-	-	-	-	-	-	-	-
491	Transferencias para gobiernos extranjeros											-
492	Transferencias para organismos internacionales											-
493	Transferencias para el sector privado externo											-
5000	BIENES MUEBLES, INMUEBLES E INTANGIBLES	4,978,933.19	-	-	-	-	440,000.00	-	-	-	-	5,418,933.19
5100	MOBILIARIO Y EQUIPO DE ADMINISTRACIÓN	1,523,044.22	-	-	-	-	-	-	-	-	-	1,523,044.22
511	Muebles de oficina y estantería	462,606.95										462,606.95
512	Muebles, excepto de oficina y estantería	191,152.00										191,152.00
513	Bienes artísticos, culturales y científicos											-
514	Objetos de valor											-
515	Equipo de cómputo de tecnologías de la información	827,385.67										827,385.67
519	Otros mobiliarios y equipos de administración	41,899.60										41,899.60
5200	MOBILIARIO Y EQUIPO EDUCACIONAL Y RECREATIVO	25,855.24	-	-	-	-	-	-	-	-	-	25,855.24
521	Equipos y aparatos audiovisuales	11,936.40										11,936.40
522	Aparatos deportivos											-
523	Cámaras fotográficas y de video	13,918.84										13,918.84
529	Otro mobiliario y equipo educacional y recreativo											-
5300	EQUIPO E INSTRUMENTAL MÉDICO Y DE LABORATORIO	63,666.65	-	-	-	-	-	-	-	-	-	63,666.65
531	Equipo médico y de laboratorio	63,666.65										63,666.65
532	Instrumental médico y de laboratorio											-
5400	VEHÍCULOS Y EQUIPO DE TRANSPORTE	3,226,700.00	-	-	-	-	-	-	-	-	-	3,226,700.00
541	Vehículos y equipo de transporte	3,177,700.00										3,177,700.00
542	Carrocerías y remolques	49,000.00										49,000.00
543	Equipo aeroespacial											-

Presupuesto de Egresos por Clasificación por Objeto del Gasto y Fuentes de Financiamiento 2019

Ente Público: MUNICIPIO DE TONALA JALISCO

COG/FF	DESCRIPCIÓN	RECURSOS FISCALES	INGRESOS PROPIOS	RECURSOS FEDERALES				RECURSOS ESTATALES		FINANCIAMIENTOS INTERNOS	OTROS RECURSOS	TOTAL ANUAL
				APORTACIONES FONDO INFRAESTRUCTURA	APORTACIONES FONDO FORTALECIMIENTO	PARTICIPACIONES FEDERALES	CONVENIOS	PARTICIPACIONES ESTATALES	CONVENIOS			
544	Equipo ferroviario											-
545	Embarcaciones											-
549	Otros equipo de transporte											-
5500	EQUIPO DE DEFENSA Y SEGURIDAD	-	-	-	-	-	-	-	-	-	-	-
551	Equipo de defensa y seguridad											-
5600	MAQUINARIA, OTROS EQUIPOS Y HERRAMIENTAS	124,560.40	-	-	-	-	440,000.00	-	-	-	-	564,560.40
561	Maquinaria y equipo agropecuario											-
562	Maquinaria y equipo industrial	24,000.40										24,000.40
563	Maquinaria y equipo de construcción											-
564	Sistemas de aire acondicionado, calefacción y de refrigeración industrial y comercial											-
565	Equipo de comunicación y telecomunicación	24,000.00					440,000.00					464,000.00
566	Equipo de generación eléctrica, aparatos y accesorios eléctricos	34,985.60										34,985.60
567	Herramientas y máquinas-herramienta	41,574.40										41,574.40
569	Otros equipos											-
5700	ACTIVOS BIOLÓGICOS	-	-	-	-	-	-	-	-	-	-	-
571	Bovinos											-
572	Porcinos											-
573	Aves											-
574	Ovinos y caprinos											-
575	Peces y acuicultura											-
576	Equinos											-
577	Especies menores y de zoológico											-
578	Árboles y plantas											-
579	Otros activos biológicos											-
5800	BIENES INMUEBLES	-	-	-	-	-	-	-	-	-	-	-
581	Terrenos											-
582	Viviendas											-
583	Edificios no residenciales											-
589	Otros bienes inmuebles											-
5900	ACTIVOS INTANGIBLES	15,106.68	-	-	-	-	-	-	-	-	-	15,106.68
591	Software	15,106.68										15,106.68

Presupuesto de Egresos por Clasificación por Objeto del Gasto y Fuentes de Financiamiento 2019

Ente Público: MUNICIPIO DE TONALA JALISCO

COG/FF	DESCRIPCIÓN	RECURSOS FISCALES	INGRESOS PROPIOS	RECURSOS FEDERALES				RECURSOS ESTATALES		FINANCIAMIENTOS INTERNOS	OTROS RECURSOS	TOTAL ANUAL
				APORTACIONES FONDO INFRAESTRUCTURA	APORTACIONES FONDO FORTALECIMIENTO	PARTICIPACIONES FEDERALES	CONVENIOS	PARTICIPACIONES ESTATALES	CONVENIOS			
592	Patentes											-
593	Marcas											-
594	Derechos											-
595	Concesiones											-
596	Franquicias											-
597	Licencias informáticas e intelectuales											-
598	Licencias industriales, comerciales y otras											-
599	Otros activos intangibles											-
6000	INVERSIÓN PÚBLICA	13,127,155.33	-	69,518,841.44	-	-	-	4,355,692.58	-	-	-	87,001,689.35
6100	OBRA PÚBLICA EN BIENES DE DOMINIO PÚBLICO	11,505,045.43	-	69,518,841.44	-	-	-	4,355,692.58	-	-	-	85,379,579.45
611	Edificación habitacional											-
612	Edificación no habitacional	3,206,578.46										3,206,578.46
613	Construcción de obras para el abastecimiento de agua, petróleo, gas, electricidad y telecomunicaciones			58,729,057.83								58,729,057.83
614	División de terrenos y construcción de obras de urbanización											-
615	Construcción de vías de comunicación	7,986,239.15		10,789,783.61				3,376,782.58				22,152,805.34
616	Otras construcciones de ingeniería civil u obra pesada	312,227.82						978,910.00				1,291,137.82
617	Instalaciones y equipamiento en construcciones											-
619	Trabajo de acabados en edificaciones y otros trabajos especializados											-
6200	OBRA PÚBLICA EN BIENES PROPIOS	1,622,109.90	-	-	-	-	-	-	-	-	-	1,622,109.90
621	Edificación habitacional											-
622	Edificación no habitacional	1,622,109.90										1,622,109.90
623	Construcción de obras para el abastecimiento de agua, petróleo, gas, electricidad y telecomunicaciones											-
624	División de terrenos y construcción de obras de urbanización											-
625	Construcción de vías de comunicación											-
626	Otras construcciones de ingeniería civil u obra pesada											-
627	Instalaciones y equipamiento en construcciones											-
629	Trabajos de acabados en edificaciones y otros trabajos especializados											-
6300	PROYECTOS PRODUCTIVOS Y ACCIONES DE FOMENTO	-	-	-	-	-	-	-	-	-	-	-

Presupuesto de Egresos por Clasificación por Objeto del Gasto y Fuentes de Financiamiento 2019

Ente Público: MUNICIPIO DE TONALA JALISCO

COG/FF	DESCRIPCIÓN	RECURSOS FISCALES	INGRESOS PROPIOS	RECURSOS FEDERALES				RECURSOS ESTATALES		FINANCIAMIENTOS INTERNOS	OTROS RECURSOS	TOTAL ANUAL
				APORTACIONES FONDO INFRAESTRUCTURA	APORTACIONES FONDO FORTALECIMIENTO	PARTICIPACIONES FEDERALES	CONVENIOS	PARTICIPACIONES ESTATALES	CONVENIOS			
631	Estudios, formulación y evaluación de proyectos productivos no incluidos en conceptos anteriores de este capítulo											-
632	Ejecución de proyectos productivos no incluidos en conceptos anteriores de este capítulo											-
7000	INVERSIONES FINANCIERAS Y OTRAS PROVISIONES	-	-	-	-	-	-	-	-	-	-	-
7100	INVERSIONES PARA EL FOMENTO DE ACTIVIDADES PRODUCTIVAS	-	-	-	-	-	-	-	-	-	-	-
711	Créditos otorgados por entidades federativas y municipios al sector social y privado para el fomento de actividades productivas											-
712	Créditos otorgados por las entidades federativas a municipios para el fomento de actividades productivas											-
7200	ACCIONES Y PARTICIPACIONES DE CAPITAL	-	-	-	-	-	-	-	-	-	-	-
721	Acciones y participaciones de capital en entidades paraestatales no empresariales y no financieras con fines de política económica											-
722	Acciones y participaciones de capital en entidades paraestatales empresariales y no financieras con fines de política económica											-
723	Acciones y participaciones de capital en instituciones paraestatales públicas financieras con fines de política económica											-
724	Acciones y participaciones de capital en el sector privado con fines de política económica											-
725	Acciones y participaciones de capital en organismos internacionales con fines de política económica											-
726	Acciones y participaciones de capital en el sector externo con fines de política económica											-
727	Acciones y participaciones de capital en el sector público con fines de gestión de la liquidez											-
728	Acciones y participaciones de capital en el sector privado con fines de gestión de liquidez											-
729	Acciones y participaciones de capital en el sector externo con fines de gestión de liquidez											-
7300	COMPRA DE TÍTULOS Y VALORES	-	-	-	-	-	-	-	-	-	-	-
731	Bonos											-
732	Valores representativos de deuda adquiridos con fines de política económica											-
733	Valores representativos de deuda adquiridos con fines de gestión de liquidez											-
734	Obligaciones negociables adquiridas con fines de política económica											-
735	Obligaciones negociables adquiridas con fines de gestión de liquidez											-
739	Otros valores											-

Presupuesto de Egresos por Clasificación por Objeto del Gasto y Fuentes de Financiamiento 2019

Ente Público: MUNICIPIO DE TONALA JALISCO

COG/FF	DESCRIPCIÓN	RECURSOS FISCALES	INGRESOS PROPIOS	RECURSOS FEDERALES				RECURSOS ESTATALES		FINANCIAMIENTOS INTERNOS	OTROS RECURSOS	TOTAL ANUAL
				APORTACIONES FONDO INFRAESTRUCTURA	APORTACIONES FONDO FORTALECIMIENTO	PARTICIPACIONES FEDERALES	CONVENIOS	PARTICIPACIONES ESTATALES	CONVENIOS			
7400	CONCESIÓN DE PRÉSTAMOS	-	-	-	-	-	-	-	-	-	-	-
741	Concesión de préstamos a entidades paraestatales no empresariales y no financieras con fines de política económica											-
742	Concesión de préstamos a entidades paraestatales empresariales y no financieras con fines de política económica											-
743	Concesión de préstamos a instituciones paraestatales públicas financieras con fines de política económica											-
744	Concesión de préstamos a entidades federativas y municipios con fines de política económica											-
745	Concesión de préstamos al sector privado con fines de política económica											-
746	Concesión de préstamos al sector externo con fines de política económica											-
747	Concesión de préstamos al sector público con fines de gestión de liquidez											-
748	Concesión de préstamos al sector privado con fines de gestión de liquidez											-
749	Concesión de préstamos al sector externo con fines de gestión de liquidez											-
7500	INVERSIONES EN FIDEICOMISOS, MANDATOS Y OTROS ANÁLOGOS	-	-	-	-	-	-	-	-	-	-	-
751	Inversiones en fideicomisos del Poder Ejecutivo											-
752	Inversiones en fideicomisos del Poder Legislativo											-
753	Inversiones en fideicomisos del Poder Judicial											-
754	Inversiones en fideicomisos públicos no empresariales y no financieros											-
755	Inversiones en fideicomisos públicos empresariales y no financieros											-
756	Inversiones en fideicomisos públicos financieros											-
757	Inversiones en fideicomisos de entidades federativas											-
758	Inversiones en fideicomisos de municipios											-
759	Fideicomisos de empresas privadas y particulares											-
7600	OTRAS INVERSIONES FINANCIERAS	-	-	-	-	-	-	-	-	-	-	-
761	Depósitos a largo plazo en moneda nacional											-
762	Depósitos a largo plazo en moneda extranjera											-
7900	PROVISIONES PARA CONTINGENCIAS Y OTRAS EROGACIONES ESPECIALES	-	-	-	-	-	-	-	-	-	-	-
791	Contingencias por fenómenos naturales											-
792	Contingencias socioeconómicas											-
799	Otras erogaciones especiales											-
8000	PARTICIPACIONES Y APORTACIONES	1,567,273.00	-	-	-	-	-	-	-	-	-	1,567,273.00
8100	PARTICIPACIONES	-	-	-	-	-	-	-	-	-	-	-

Presupuesto de Egresos por Clasificación por Objeto del Gasto y Fuentes de Financiamiento 2019

Ente Público: MUNICIPIO DE TONALA JALISCO

COG/FF	DESCRIPCIÓN	RECURSOS FISCALES	INGRESOS PROPIOS	RECURSOS FEDERALES				RECURSOS ESTATALES		FINANCIAMIENTOS INTERNOS	OTROS RECURSOS	TOTAL ANUAL
				APORTACIONES FONDO INFRAESTRUCTURA	APORTACIONES FONDO FORTALECIMIENTO	PARTICIPACIONES FEDERALES	CONVENIOS	PARTICIPACIONES ESTATALES	CONVENIOS			
811	Fondo general de participaciones											-
812	Fondo de fomento municipal											-
813	Participaciones de las entidades federativas a los municipios											-
814	Otros conceptos participables de la Federación a entidades federativas											-
815	Otros conceptos participables de la Federación a municipios											-
816	Convenios de colaboración administrativa											-
8300	APORTACIONES	-	-	-	-	-	-	-	-	-	-	-
831	Aportaciones de la Federación a las entidades federativas											-
832	Aportaciones de la Federación a municipios											-
833	Aportaciones de las entidades federativas a los municipios											-
834	Aportaciones previstas en leyes y decretos al sistema de protección social											-
835	Aportaciones previstas en leyes y decretos compensatorias a entidades federativas y municipios											-
8500	CONVENIOS	1,567,273.00	-	-	-	-	-	-	-	-	-	1,567,273.00
851	Convenios de reasignación											-
852	Convenios de descentralización	767,273.00										767,273.00
853	Otros convenios	800,000.00										800,000.00
9000	DEUDA PÚBLICA	13,998,597.65	-	-	-	170,244,703.74	-	-	-	-	-	184,243,301.39
9100	AMORTIZACIÓN DE LA DEUDA PÚBLICA	-	-	-	-	79,390,126.00	-	-	-	-	-	79,390,126.00
911	Amortización de la deuda interna con instituciones de crédito					79,390,126.00						79,390,126.00
912	Amortización de la deuda interna por emisión de títulos y valores											-
913	Amortización de arrendamientos financieros nacionales											-
914	Amortización de la deuda externa con instituciones de crédito											-
915	Amortización de deuda externa con organismos financieros internacionales											-
916	Amortización de la deuda bilateral											-
917	Amortización de la deuda externa por emisión de títulos y valores											-
918	Amortización de arrendamientos financieros internacionales											-
9200	INTERESES DE LA DEUDA PÚBLICA	-	-	-	-	89,561,907.89	-	-	-	-	-	89,561,907.89
921	Intereses de la deuda interna con instituciones de crédito					89,561,907.89						89,561,907.89
922	Intereses derivados de la colocación de títulos y valores											-
923	Intereses por arrendamientos financieros nacionales											-

Presupuesto de Egresos por Clasificación por Objeto del Gasto y Fuentes de Financiamiento 2019

Ente Público: MUNICIPIO DE TONALA JALISCO

COG/FF	DESCRIPCIÓN	RECURSOS FISCALES	INGRESOS PROPIOS	RECURSOS FEDERALES				RECURSOS ESTATALES		FINANCIAMIENTOS INTERNOS	OTROS RECURSOS	TOTAL ANUAL
				APORTACIONES FONDO INFRAESTRUCTURA	APORTACIONES FONDO FORTALECIMIENTO	PARTICIPACIONES FEDERALES	CONVENIOS	PARTICIPACIONES ESTATALES	CONVENIOS			
924	Intereses de la deuda externa con instituciones de crédito											-
925	Intereses de la deuda con organismos financieros internacionales											-
926	Intereses de la deuda bilateral											-
927	Intereses derivados de la colocación de títulos y valores en el exterior											-
928	Intereses por arrendamientos financieros internacionales											-
9300	COMISIONES DE LA DEUDA PÚBLICA	-	-	-	-	-	-	-	-	-	-	-
931	Comisiones de la deuda pública interna											-
932	Comisiones de la deuda pública externa											-
9400	GASTOS DE LA DEUDA PÚBLICA	-	-	-	-	158,189.85	-	-	-	-	-	158,189.85
941	Gastos de la deuda pública interna					158,189.85						158,189.85
942	Gastos de la deuda pública externa											-
9500	COSTO POR COBERTURAS	-	-	-	-	-	-	-	-	-	-	-
951	Costos por coberturas											-
9600	APOYOS FINANCIEROS	-	-	-	-	-	-	-	-	-	-	-
961	Apoyos a intermediarios financieros											-
962	Apoyos a ahorradores y deudores del Sistema Financiero Nacional											-
9900	ADEUDOS DE EJERCICIOS FISCALES ANTERIORES (ADEFAS)	13,998,597.65	-	-	-	1,134,480.00	-	-	-	-	-	15,133,077.65
991	ADEFAS	13,998,597.65				1,134,480.00						15,133,077.65
	TOTAL DE EGRESOS	409,285,270.11	-	71,379,702.03	373,125,675.74	518,581,077.78	15,101,871.69	12,067,077.60	-	-	-	1,399,540,674.95

PRESUPUESTO DE EGRESOS POR CLASIFICACIÓN ADMINISTRATIVA 2019

Ente Público: MUNICIPIO DE TONALA JALISCO

CA	UA	Nombre de la unidad responsable	PRESUPUESTO APROBADO	MODIFICACIÓN No.	PRESUPUESTO MODIFICADO
3.0.0.0.0.	0000	SECTOR PUBLICO MUNICIPAL	\$ -	\$ -	\$ -
3.1.1.0.0.	0000	GOBIERNO GENERAL MUNICIPAL	\$ -	\$ -	\$ -
3.1.1.1.0.	0000	Gobierno Municipal	\$ -	\$ -	\$ -
3.1.1.1.1.	0001	DESPACHO DE PRESIDENCIA	\$ 49,436,384.00	-\$ 45,200,521.00	\$ 4,235,863.00
3.1.1.1.1.	0002	SINDICATURA MUNICIPAL	\$ 1,180,704.00	\$ 2,200,000.00	\$ 3,380,704.00
3.1.1.1.1.	0003	SECRETARIA GENERAL	\$ 4,266,151.00	-\$ 605,587.16	\$ 3,660,563.84
3.1.1.1.1.	0004	TESORERIA MUNICIPAL	\$ 298,696,199.00	\$ 197,640,897.06	\$ 496,337,096.06
3.1.1.1.1.	0005	CONTRALOR MUNICIPAL	\$ 735,884.00	\$ 5,052,274.30	\$ 5,788,158.30
3.1.1.1.1.	0006	COORDINACIÓN GENERAL DE SERVICIOS PÚBLICOS MUNICIPALES	\$ 166,620,304.00	-\$ 157,191,736.42	\$ 9,428,567.58
3.1.1.1.1.	0007	COORDINACIÓN GENERAL DE PARTICIPACIÓN CIUDADANA Y CONSTRUCCIÓN DE LA COMUNIDAD	\$ 36,462,956.00	-\$ 148,292.01	\$ 36,314,663.99
3.1.1.1.1.	0008	COORDINACIÓN GENERAL DE DESARROLLO ECÓNOMICO Y COMBATE A LA DESIGUALDAD	\$ 2,869,585.00	\$ 805,540.00	\$ 3,675,125.00
3.1.1.1.1.	0009	COORDINACIÓN GENERAL DE ADMINISTRACIÓN E INNOVACIÓN GUBERNAMENTAL	\$ 712,409,166.00	\$ 13,945,086.44	\$ 726,354,252.44
3.1.1.1.1.	0010	DIRECCIÓN GENERAL DE ORDENAMIENTO TERRITORIAL	\$ 939,420.00	\$ 500,000.00	\$ 1,439,420.00
3.1.1.1.1.	0011	DIRECCIÓN GENERAL DE OBRAS PÚBLICAS	\$ 99,763,652.00	-\$ 12,761,962.65	\$ 87,001,689.35
3.1.1.1.1.	0012	COMISARIA DE LA POLICÍA PREVENTIVA MUNICIPAL	\$ 31,197,594.00	-\$ 9,892,632.43	\$ 21,304,961.57
3.1.1.1.1.	0013	REGIDORES	\$ 163,942.00	\$ 455,667.82	\$ 619,609.82
		Suma	\$ 1,404,741,941.00	-\$ 5,201,266.05	\$ 1,399,540,674.95

Presupuesto de Egresos por Clasificación Funcional del Gasto 2019
(Finalidad, Función y Subfunción)

Ente Público: MUNICIPIO DE TONALA JALISCO

				PRESUPUESTO APROBADO		MODIFICACIÓN No.	PRESUPUESTO MODIFICADO
F	FN	SF		DESCRIPCION			
1.	0.	0		\$ 1,046,936,680.20	-\$ 84,655,606.37	\$ 962,281,073.83	
1.	1.	0		\$ 87,415.94	-\$ 209.34	\$ 87,206.60	
1.	1.	1	Legislación	\$ 87,415.94	-\$ 209.34	\$ 87,206.60	
1.	1.	2	Fiscalización	\$ -	\$ -	\$ -	
1.	2.	0		\$ 131,123.91	-\$ 314.02	\$ 130,809.89	
1.	2.	1	Impartición de Justicia	\$ -	\$ -	\$ -	
1.	2.	2	Procuración de Justicia	\$ 131,123.91	-\$ 314.02	\$ 130,809.89	
1.	2.	3	Reclusión y Readaptación Social	\$ -	\$ -	\$ -	
1.	2.	4	Derechos Humanos	\$ -	\$ -	\$ -	
1.	3.	0		\$ 1,010,557,802.71	-\$ 84,565,486.30	\$ 925,992,316.41	
1.	3.	1	Presidencia / Gubernatura	\$ 4,174,055.48	-\$ 9,966.52	\$ 4,164,088.96	
1.	3.	2	Política Interior	\$ 43,837.33	-\$ 104.67	\$ 43,732.66	
1.	3.	3	Preservación y Cuidado del Patrimonio Público	\$ -	\$ -	\$ -	
1.	3.	4	Función Pública	\$ 1,005,945,373.95	-\$ 84,554,473.06	\$ 921,390,900.89	
1.	3.	5	Asuntos Jurídicos	\$ -	\$ -	\$ -	
1.	3.	6	Organización de Procesos Electorales	\$ -	\$ -	\$ -	
1.	3.	7	Población	\$ -	\$ -	\$ -	
1.	3.	8	Territorio	\$ 394,535.95	-\$ 942.05	\$ 393,593.90	
1.	3.	9	Otros	\$ -	\$ -	\$ -	
1.	4.	0		\$ -	\$ -	\$ -	
1.	4.	1	Relaciones Exteriores	\$ -	\$ -	\$ -	
1.	5.	0		\$ -	\$ -	\$ -	
1.	5.	1	Asuntos Financieros	\$ -	\$ -	\$ -	
1.	5.	2	Asuntos Hacendarios	\$ -	\$ -	\$ -	
1.	6.	0		\$ -	\$ -	\$ -	
1.	6.	1	Defensa	\$ -	\$ -	\$ -	
1.	6.	2	Marina	\$ -	\$ -	\$ -	
1.	6.	3	Inteligencia para la Preservación de la Seguridad Nacional	\$ -	\$ -	\$ -	
1.	7.	0		\$ 28,421,182.47	-\$ 71,062.99	\$ 28,350,119.48	
1.	7.	1	Policía	\$ 27,092,528.97	-\$ 67,890.52	\$ 27,024,638.45	
1.	7.	2	Protección Civil	\$ 1,328,653.50	-\$ 3,172.47	\$ 1,325,481.03	
1.	7.	3	Otros Asuntos de Orden Público y Seguridad	\$ -	\$ -	\$ -	
1.	7.	4	Sistema Nacional de Seguridad Pública	\$ -	\$ -	\$ -	
1.	8.	0		\$ 7,739,155.17	-\$ 18,533.72	\$ 7,720,621.45	
1.	8.	1	Servicios Registrales, administrativos y patrimoniales	\$ 3,199,516.61	-\$ 7,694.28	\$ 3,191,822.33	
1.	8.	2	Servicios Estadísticos	\$ -	\$ -	\$ -	
1.	8.	3	Servicios de Comunicación y Medios	\$ 4,176,852.80	-\$ 9,973.20	\$ 4,166,879.60	
1.	8.	4	Acceso a la Información Pública Gubernamental	\$ 175,349.31	-\$ 418.69	\$ 174,930.62	
1.	8.	5	Otros	\$ 187,436.45	-\$ 447.55	\$ 186,988.90	
2.	0.	0		\$ 357,717,844.92	-\$ 2,757,496.32	\$ 354,960,348.60	
2.	1.	0		\$ 84,446,767.97	-\$ 588,877.31	\$ 83,857,890.66	
2.	1.	1	Ordenación de Desechos	\$ 83,885,694.87	-\$ 587,959.36	\$ 83,297,735.51	

Presupuesto de Egresos por Clasificación Funcional del Gasto 2019
(Finalidad, Función y Subfunción)

Ente Público: MUNICIPIO DE TONALA JALISCO

				PRESUPUESTO APROBADO	MODIFICACIÓN No.	PRESUPUESTO MODIFICADO
F	FN	SF				
2.	1.	2	Administración del Agua	\$ -	\$ -	\$ -
2.	1.	3	Ordenación de Aguas Residuales, Drenaje y Alcantarillado	\$ -	\$ -	\$ -
2.	1.	4	Reducción de la Contaminación	\$ -	\$ -	\$ -
2.	1.	5	Protección de la Diversidad Biológica y del Paisaje	\$ -	\$ -	\$ -
2.	1.	6	Otros de Protección Ambiental	\$ 561,073.10	-\$ 917.95	\$ 560,155.15
2.	2.	0	VIVIENDA Y SERVICIOS A LA COMUNIDAD	\$ 266,653,150.94	-\$ 2,122,234.74	\$ 264,530,916.20
2.	2.	1	Urbanización	\$ 164,080,797.60	-\$ 1,407,001.41	\$ 162,673,796.19
2.	2.	2	Desarrollo Comunitario	\$ 17,585,957.86	-\$ 123,462.14	\$ 17,462,495.72
2.	2.	3	Abastecimiento de Agua	\$ -	\$ -	\$ -
2.	2.	4	Alumbrado Público	\$ 82,166,425.07	-\$ 571,973.60	\$ 81,594,451.47
2.	2.	5	Vivienda	\$ -	\$ -	\$ -
2.	2.	6	Servicios Comunes	\$ 2,819,970.41	-\$ 19,797.59	\$ 2,800,172.82
2.	2.	7	Desarrollo Regional	\$ -	\$ -	\$ -
2.	3.	0	SALUD	\$ 5,273,587.90	-\$ 36,961.95	\$ 5,236,625.95
2.	3.	1	Prestación de Servicios de Salud a la Comunidad	\$ -	\$ -	\$ -
2.	3.	2	Prestación de Servicios de Salud a la Persona	\$ 5,273,587.90	-\$ 36,961.95	\$ 5,236,625.95
2.	3.	3	Generación de Recursos para la Salud	\$ -	\$ -	\$ -
2.	3.	4	Rectoría del Sistema de Salud	\$ -	\$ -	\$ -
2.	3.	5	Protección Social en Salud	\$ -	\$ -	\$ -
2.	4.	0	RECREACIÓN, CULTURA Y OTRAS MANIFESTACIONES SOCIALES	\$ 1,213,214.20	-\$ 8,503.27	\$ 1,204,710.93
2.	4.	1	Deporte y Recreación	\$ -	\$ -	\$ -
2.	4.	2	Cultura	\$ 1,213,214.20	-\$ 8,503.27	\$ 1,204,710.93
2.	4.	3	Radio, Televisión y Editoriales	\$ -	\$ -	\$ -
2.	4.	4	Asuntos Religiosos y Otras Manifestaciones Sociales	\$ -	\$ -	\$ -
2.	5.	0	EDUCACIÓN	\$ 87,415.94	-\$ 612.69	\$ 86,803.25
2.	5.	1	Educación Básica	\$ -	\$ -	\$ -
2.	5.	2	Educación Media Superior	\$ -	\$ -	\$ -
2.	5.	3	Educación Superior	\$ -	\$ -	\$ -
2.	5.	4	Posgrado	\$ -	\$ -	\$ -
2.	5.	5	Educación para Adultos	\$ -	\$ -	\$ -
2.	5.	6	Otros Servicios Educativos y Actividades Inherentes	\$ 87,415.94	-\$ 612.69	\$ 86,803.25
2.	6.	0	PROTECCIÓN SOCIAL	\$ 43,707.97	-\$ 306.36	\$ 43,401.61
2.	6.	1	Enfermedad e Incapacidad	\$ -	\$ -	\$ -
2.	6.	2	Edad Avanzada	\$ -	\$ -	\$ -
2.	6.	3	Familia e Hijos	\$ -	\$ -	\$ -
2.	6.	4	Desempleo	\$ -	\$ -	\$ -
2.	6.	5	Alimentación y Nutrición	\$ -	\$ -	\$ -
2.	6.	6	Apoyo Social para la Vivienda	\$ -	\$ -	\$ -
2.	6.	7	Indígenas	\$ -	\$ -	\$ -
2.	6.	8	Otros Grupos Vulnerables	\$ 43,707.97	-\$ 306.36	\$ 43,401.61
2.	6.	9	Otras de Seguridad Social y Asistencia Social	\$ -	\$ -	\$ -
2.	7.	0	OTROS ASUNTOS SOCIALES	\$ -	\$ -	\$ -
2.	7.	1	Otros Asuntos Sociales	\$ -	\$ -	\$ -

Presupuesto de Egresos por Clasificación Funcional del Gasto 2019
(Finalidad, Función y Subfunción)

Ente Público: MUNICIPIO DE TONALA JALISCO

				PRESUPUESTO APROBADO	MODIFICACIÓN No.	PRESUPUESTO MODIFICADO
F	FN	SF				
3.	0.	0	DESARROLLO ECONOMICO	\$ 87,415.88	-\$ 612.64	\$ 86,803.24
3.	1.	0	ASUNTOS ECONÓMICOS, COMERCIALES Y LABORALES EN GENERAL	\$ 43,707.91	-\$ 306.32	\$ 43,401.59
3.	1.	1	Asuntos Económicos y Comerciales en General	\$ 43,707.91	-\$ 306.32	\$ 43,401.59
3.	1.	2	Asuntos Laborales Generales	\$ -	\$ -	\$ -
3.	2.		AGROPECUARIA,SILVICULTURA,PESCA Y CAZA	\$ 43,707.97	-\$ 306.32	\$ 43,401.65
3.	2.	1	Agropecuaria	\$ 43,707.97	-\$ 306.32	\$ 43,401.65
3.	2.	2	Silvicultura	\$ -	\$ -	\$ -
3.	2.	3	Acuacultura, Pesca y Caza	\$ -	\$ -	\$ -
3.	2.	4	Agroindustrial	\$ -	\$ -	\$ -
3.	2.	5	Hidroagrícola	\$ -	\$ -	\$ -
3.	2.	6	Apoyo Financiero a la Banca y Seguro Agropecuario	\$ -	\$ -	\$ -
4.	0.	0	OTRAS NO CLASIFICADAS EN FUNCIONES ANTERIORES	\$ -	\$ 82,212,449.29	\$ 82,212,449.29
4.	1.	0	TRANSACCIONES DE LA DEUDA PÚBLICA/COSTO FINANCIERO DE LA DEUDA	\$ -	\$ 67,079,371.64	\$ 67,079,371.64
4.	1.	1	Deuda Pública Interna	\$ -	\$ 67,079,371.64	\$ 67,079,371.64
2.	6.	3	Familia e Hijos	\$ -	\$ -	\$ -
4.	2.	0	TRANSFERENCIAS, PARTICIPACIONES Y APORTACIONES ENTRE DIFERENTES NIVELES Y ORDENES DE GOBIERNO	\$ -	\$ -	\$ -
4.	2.	1	Transferencias entre Diferentes Niveles y Ordenes de Gobierno	\$ -	\$ -	\$ -
4.	4.	0	ADEUDOS DE EJERCICIOS FISCALES ANTERIORES	\$ -	\$ 15,133,077.65	\$ 15,133,077.65
4.	4.	1	Adeudos de ejercicios fiscales anteriores	\$ -	\$ 15,133,077.65	\$ 15,133,077.65
Suma				\$ 1,404,741,941.00	-\$ 5,201,266.04	\$ 1,399,540,674.96