

# Informe de Situación Hacendaria Ingresos 2019

## MUNICIPIO DE TONALÁ JALISCO

CONCEPTOS		ESTIMACION DE INGRESOS APROBADOS	MODIFICACIÓN No. _____	ESTIMACIÓN DE INGRESOS MODIFICADA
<b>INGRESOS</b>				
<b>1</b>	<b>IMPUESTOS</b>	\$ 225,248,921	\$ 9,250,000	234,498,921.00
1.1	Impuesto Sobre los Ingresos	\$ 118,474	\$ -	118,474.00
1.2	Impuestos Sobre Patrimonio	\$ 219,515,342	\$ 4,500,000	224,015,342.00
1.3	Impuestos Sobre la Producción, el Consumo y las Transacciones	\$ -	\$ -	-
1.4	Impuestos al Comercio Exterior	\$ -	\$ -	-
1.5	Impuestos Sobre Nóminas y Asimilables	\$ -	\$ -	-
1.6	Impuestos Ecológicos	\$ -	\$ -	-
1.7	Accesorios	\$ 5,606,090	\$ 4,750,000	10,356,090.00
1.8	Otros Impuestos	\$ 9,015	\$ -	9,015.00
<b>2</b>	<b>CUOTAS Y APORTACIONES DE SEGURIDAD SOCIAL</b>	\$ -	\$ -	-
2.1	Aportaciones para Fondos de Vivienda	\$ -	\$ -	-
2.2	Cuotas para el Seguro Social	\$ -	\$ -	-
2.3	Cuotas de Ahorro para el Retiro	\$ -	\$ -	-
2.4	Otras Cuotas y Aportaciones para la Seguridad Social	\$ -	\$ -	-
2.5	Accesorios	\$ -	\$ -	-
<b>3</b>	<b>CONTRIBUCIONES DE MEJORAS</b>	\$ -	\$ -	-
3.1	Contribuciones de Mejoras por Obras Públicas	\$ -	\$ -	-
<b>4</b>	<b>DERECHOS.</b>	\$ 83,318,604	\$ 4,475,000	87,793,604.00
4.1	Dererectos por el Uso, Goce, Aprovechamiento o Explotación de Bienes de Dominio Público	\$ 21,795,308	-\$ 4,905,000	16,890,308.00
4.2	Derecho a los Hidrocarburos	\$ -	\$ -	-
4.3	Derechos por Prestación de Servicios	\$ 56,218,797	\$ 9,380,000	65,598,797.00
4.4	Otros Derechos	\$ 5,304,499	\$ -	5,304,499.00
4.5	Accesorios	\$ -	\$ -	-
<b>5</b>	<b>PRODUCTOS</b>	\$ 9,704,175	\$ 995,000	10,699,175.00
5.1	Productos de Tipo Corriente	\$ 9,408,767	\$ 995,000	10,403,767.00
5.2	Productos de Capital	\$ 295,408	\$ -	295,408.00
5.3	Accesorios	\$ -	\$ -	-
<b>6</b>	<b>APROVECHAMIENTOS</b>	\$ 10,789,144	\$ 1,500,000	12,289,144.00
6.1	Aprovechamientos de Tipo Corriente	\$ 7,217,056	\$ 1,500,000	8,717,056.00
6.2	Aprovechamientos de Capital	\$ -	\$ -	-
6.3	Otros Aprovechamientos	\$ 3,572,088	\$ -	3,572,088.00
6.4	Accesorios	\$ -	\$ -	-
<b>7</b>	<b>INGRESOS POR VENTA DE BIENES Y SERVICIOS</b>	\$ -	\$ -	-
7.1	Ingreso por Ventas de Mercancías	\$ -	\$ -	-
7.2	Ingresos por Ventas de Bienes y Servicios Producidos en Establecimientos del Gobierno	\$ -	\$ -	-
7.3	Ingresos por Ventas y Servicios de Organismos Descentralizados	\$ -	\$ -	-
7.4	Ingresos de Operación de Entidades Paraestatales Empresariales	\$ -	\$ -	-
7.9	Ingresos no Comprendidos en las Fracciones de la Ley de Ingresos, Causados en Ejercicios Fiscales Anteriores Pendientes de Liquidación o Pago	\$ -	\$ -	-
<b>8</b>	<b>PARTICIPACIONES Y APORTACIONES</b>	\$ 1,083,202,702	-\$ 23,741,605	1,059,461,097.00
8.1	Participaciones	\$ 573,197,976	\$ -	573,197,976.00
8.2	Aportaciones	\$ 411,852,731	\$ 32,611,559	444,464,290.00
8.3	Convenios	\$ 98,151,995	-\$ 56,353,164	41,798,831.00
<b>9</b>	<b>TRANSFERENCIAS, ASIGNACIONES, SUBSIDIOS Y OTRAS AYUDAS</b>	\$ -	\$ -	-
9.1	Transferencias Internas y Asignaciones al Sector Público	\$ -	\$ -	-
9.2	Transferencias al Resto del Sector Público	\$ -	\$ -	-
9.3	Subsidios y Subvenciones	\$ -	\$ -	-
9.4	Ayudas Sociales	\$ -	\$ -	-
9.5	Pensiones y Jubilaciones	\$ -	\$ -	-
9.6	Transferencias a Fideicomisos, Mandatos y Análogos	\$ -	\$ -	-
<b>10</b>	<b>OTROS INGRESOS Y BENEFICIOS</b>	\$ -	\$ -	-
10.1	Ingresos Financieros	\$ -	\$ -	-
10.2	Diferencias por Tipo de Cambio a Favor, en Efectivo y Equivalentes	\$ -	\$ -	-
10.3	Otros Ingresos y Beneficios Varios	\$ -	\$ -	-
<b>11</b>	<b>INGRESOS DERIVADOS DE FINANCIAMIENTO</b>	\$ -	\$ -	-
11.1	Endeudamiento Interno	\$ -	\$ -	-
<b>TOTAL DE INGRESOS</b>		\$ 1,412,263,546	-\$ 7,521,605	1,404,741,941.00

# Informe de Situación Hacendaria Ingresos 2019

## CLASIFICACIÓN POR TIPO DE INGRESOS (CTI)

TI	DESCRIPCIÓN	ESTIMACIÓN	%
1	INGRESOS DE GESTIÓN	345,280,844	24.58%
2	PARTICIPACIONES, APORTACIONES, TRANSFERENCIAS, ASIGNACIONES, SUBSIDIOS y OTRAS AYUDAS	1,059,461,097	75.42%
3	OTROS INGRESOS	0	0.00%
<b>SUMA</b>		<b>1,404,741,941</b>	<b>100.00%</b>

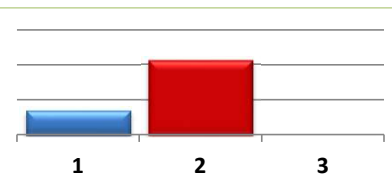

## CLASIFICACIÓN POR FUENTE DE FINANCIAMIENTO

FF	DESCRIPCIÓN	ESTIMACIÓN	%
100	RECURSOS FISCALES	345,280,844	24.58%
200	FINANCIAMIENTOS INTERNOS	-	0.00%
400	INGRESOS PROPIOS	-	0.00%
500	RECURSOS FEDERALES	1,029,967,842	73.32%
600	RECURSOS ESTATALES	29,493,255	2.10%
700	OTROS RECURSOS	-	0.00%
<b>SUMA</b>		<b>1,404,741,941</b>	<b>100.00%</b>

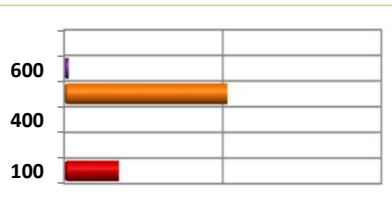

## Informe de Situación Hacendaria Egresos 2019

### MUNICIPIO DE TONALÁ JALISCO

CONCEPTOS		PRESUPUESTO APROBADO	MODIFICACIÓN No. _____	PRESUPUESTO MODIFICADO	VARIACIÓN 2017 - 2018
<b>EGRESOS</b>					
<b>1000</b>	<b>SERVICIOS PERSONALES</b>	\$ 659,115,266	\$ 40,448,355	\$ 699,563,621	1630%
1100	Remuneraciones al Personal de Carácter Permanente	\$ 355,394,240	\$ 6,539,650	\$ 361,933,890	5434%
1200	Remuneraciones al Personal de Carácter Transitorio	\$ 51,160,000	\$ 14,640,000	\$ 65,800,000	349%
1300	Remuneraciones Adicionales Especiales	\$ 64,069,731	\$ 2,360,000	\$ 66,429,731	2715%
1400	Seguridad Social	\$ 43,840,000	\$ 8,860,000	\$ 52,700,000	495%
1500	Otras Prestaciones Sociales y Económicas	\$ 138,121,600	-\$ 3,421,600	\$ 134,700,000	-4037%
1600	Previsiones	\$ 6,529,695	-\$ 6,529,695	\$ -	-100%
1700	Pago Estímulos a Servidores Públicos	\$ -	\$ 18,000,000	\$ 18,000,000	0%
<b>2000</b>	<b>MATERIALES Y SUMINISTROS</b>	\$ 74,728,000	\$ 9,039,385	\$ 83,767,385	827%
2100	Materiales de Administración, Emisión de Documentos y Artículos Oficiales	\$ 10,975,000	\$ 2,175,000	\$ 13,150,000	505%
2200	Alimentos y Autensilios	\$ 4,100,000	-\$ 1,800,000	\$ 2,300,000	-228%
2300	Materias Primas y Materiales de Producción y Comercialización	\$ -	\$ -	\$ -	#iDIV/0!
2400	Materiales y Artículos de Construcción y de Reparación	\$ 13,780,000	-\$ 150,000	\$ 13,630,000	-9187%
2500	Productos Químicos, Farmacéuticos y de Laboratorio	\$ 5,593,000	\$ 3,772,000	\$ 9,365,000	148%
2600	Combustibles, Lubricantes y Aditivos	\$ 29,400,000	\$ -	\$ 29,400,000	#iDIV/0!
2700	Vestuario, Blancos, Prendas de Protección y Artículos Deportivos	\$ 4,180,000	\$ 4,570,000	\$ 8,750,000	91%
2800	Materiales y Suministros de Seguridad	\$ 2,500,000	-\$ 1,590,000	\$ 910,000	-157%
2900	Herramientas, Refacciones y Accesorios Menores	\$ 4,200,000	\$ 2,062,386	\$ 6,262,386	204%
<b>3000</b>	<b>SERVICIOS GENERALES</b>	\$ 207,831,250	\$ 19,129,109	\$ 226,960,359	1086%
3100	Servicios Básicos	\$ 79,655,000	\$ 10,403,358	\$ 90,058,358	766%
3200	Servicios de Arrendamiento	\$ 3,750,000	\$ 5,750,000	\$ 9,500,000	65%
3300	Servicios Profesionales, Científicos, Técnicos y Otros Servicios	\$ 13,612,000	\$ 1,300,000	\$ 14,912,000	1047%
3400	Servicios Financieros, Bancarios y Comerciales	\$ 3,770,000	\$ 1,030,000	\$ 4,800,000	366%
3500	Servicios de Instalación, Reparación, Mantenimiento y Conservación	\$ 3,178,250	\$ 601,750	\$ 3,780,000	528%
3600	Servicios de Comunicación Social y Publicidad	\$ 3,000,000	\$ 1,000,000	\$ 4,000,000	300%
3700	Servicios de Traslado y Viáticos	\$ 640,000	\$ 90,000	\$ 730,000	711%
3800	Servicios Oficiales	\$ 2,896,000	\$ 1,454,000	\$ 4,350,000	199%
3900	Otros Servicios Generales	\$ 97,330,000	-\$ 2,500,000	\$ 94,830,000	-3893%
<b>4000</b>	<b>TRANSFERENCIAS, ASIGNACIONES, SUBSIDIOS Y OTRAS AYUDAS</b>	\$ 65,723,442	\$ 21,525,000	\$ 87,248,442	305%
4100	Transferencias internas y Asignaciones al Sector Público	\$ -	\$ -	\$ -	#iDIV/0!
4200	Transferencias al Resto del Sector Público	\$ 63,673,442	\$ 25,000	\$ 63,698,442	254693%
4300	Subsidios y Subvenciones	\$ -	\$ -	\$ -	#iDIV/0!
4400	Ayudas Sociales	\$ 1,150,000	\$ 21,500,000	\$ 22,650,000	5%
4500	Pensiones y Jubilaciones	\$ 900,000	\$ -	\$ 900,000	#iDIV/0!
4600	Transferencias a Fideicomisos, Mandatos y Análogos	\$ -	\$ -	\$ -	#iDIV/0!
4700	Transferencias a la Seguridad Social	\$ -	\$ -	\$ -	#iDIV/0!
4800	Donativos	\$ -	\$ -	\$ -	#iDIV/0!
4900	Transferencias al Exterior	\$ -	\$ -	\$ -	#iDIV/0!
<b>5000</b>	<b>BIENES MUEBLES, INMUEBLES E INTANGIBLES</b>	\$ 14,700,000	-\$ 5,735,646	\$ 8,964,354	-256%
5100	Mobiliario y Equipo de Administración	\$ 1,000,000	\$ 2,200,000	\$ 3,200,000	45%
5200	Mobiliario y Equipo Educativo y Recreativo	\$ -	\$ 150,000	\$ 150,000	0%
5300	Equipo e Instrumental Médico y de Laboratorio	\$ -	\$ -	\$ -	#iDIV/0!
5400	Vehículos y Equipo de Transporte	\$ 11,200,000	-\$ 7,650,000	\$ 3,550,000	-146%
5500	Equipo de Defensa y Seguridad	\$ 2,000,000	-\$ 762,386	\$ 1,237,614	-262%
5600	Maquinaria, Otros Equipos y Herramientas	\$ -	\$ 576,740	\$ 576,740	0%
5700	Activos Biológicos	\$ -	\$ -	\$ -	#iDIV/0!
5800	Bienes Inmuebles	\$ -	\$ -	\$ -	#iDIV/0!
5900	Activos Intangibles	\$ 500,000	-\$ 250,000	\$ 250,000	-200%
<b>6000</b>	<b>INVERSIÓN PÚBLICA</b>	\$ 154,044,495	-\$ 58,044,495	\$ 96,000,000	-265%
6100	Obra Pública en Bienes de Dominio Público	\$ 154,044,495	-\$ 58,044,495	\$ 96,000,000	-265%
6200	Obra Pública en Bienes de Dominio Propios	\$ -	\$ -	\$ -	#iDIV/0!
6300	Proyectos Productivos y Acciones de Fomento	\$ -	\$ -	\$ -	#iDIV/0!
<b>7000</b>	<b>INVERSIONES FINANCIERAS Y OTRAS PROVISIONES</b>	\$ -	\$ -	\$ -	#iDIV/0!
7100	Inversiones para el Fomento de Actividades Productivas	\$ -	\$ -	\$ -	#iDIV/0!
7200	Acciones y Participaciones de Capital	\$ -	\$ -	\$ -	#iDIV/0!
7300	Compra de Títulos y Valores	\$ -	\$ -	\$ -	#iDIV/0!
7400	Concesión de Préstamos	\$ -	\$ -	\$ -	#iDIV/0!
7500	Inversiones en Fideicomisos, Mandatos y Otros Análogos	\$ -	\$ -	\$ -	#iDIV/0!
7600	Otras Inversiones Financieras	\$ -	\$ -	\$ -	#iDIV/0!
7900	Provisiones para Contingencias y Otras Erogaciones Especiales	\$ -	\$ -	\$ -	#iDIV/0!
<b>8000</b>	<b>PARTICIPACIONES Y APORTACIONES</b>	\$ 10,000,000	-\$ 5,000,000	\$ 5,000,000	-200%
<b>9000</b>	<b>DEUDA PÚBLICA</b>	\$ 226,121,093	-\$ 28,883,313	\$ 197,237,780	-783%
9100	Amortización de la Deuda Pública	\$ 79,390,126	\$ -	\$ 79,390,126	#iDIV/0!
9200	Intereses de la Deuda Pública	\$ 92,400,000	\$ -	\$ 92,400,000	#iDIV/0!
9300	Comisiones de la Deuda Pública	\$ -	\$ -	\$ -	#iDIV/0!
9400	Gastos de la Deuda Pública	\$ 5,700,000	\$ -	\$ 5,700,000	#iDIV/0!
9500	Costo por Coberturas	\$ -	\$ -	\$ -	#iDIV/0!
9600	Apoyos Financieros	\$ -	\$ -	\$ -	#iDIV/0!
9900	Adeudos de Ejercicios Fiscales Anteriores (ADEFAS)	\$ 48,630,967	\$ 28,883,313	\$ 19,747,654	-168%
<b>TOTAL DE EGRESOS</b>		\$ 1,412,263,546	-\$ 7,521,605	\$ 1,404,741,941	-18776.09%

## Informe de Situación Hacendaria Egresos 2019

### MUNICIPIO DE TONALÁ JALISCO

#### CLASIFICACIÓN POR TIPO DE GASTO (CTG)

TG	DESCRIPCIÓN	ESTIMACIÓN	%
1	GASTO CORRIENTE	1,096,639,807	78.07%
2	GASTO DE CAPITAL	104,964,354	7.47%
3	AMORTIZACIÓN DE LA DEUDA Y DISMINUCIÓN DE PASIVOS	197,237,780	14.04%
4	PENSIONES Y JUBILACIONES	900,000	0.000640687
5	PARTICIPACIONES	5,000,000	0.003559373
<b>SUMA</b>		<b>1,404,741,941</b>	<b>100.00%</b>

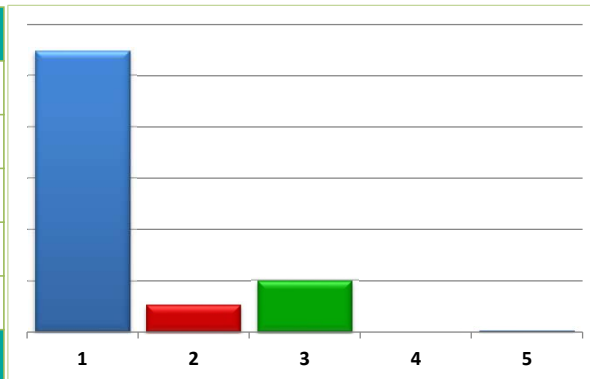

#### CLASIFICACIÓN POR FUENTE DE FINANCIAMIENTO (CFF)

FF	DESCRIPCIÓN	ESTIMACIÓN	%
100	RECURSOS FISCALES	379,181,135	26.99%
200	FINANCIAMIENTOS INTERNOS	-	0.00%
400	INGRESOS PROPIOS	-	0.00%
500	RECURSOS FEDERALES	991,486,303	70.58%
600	RECURSOS ESTATALES	34,074,503	2.43%
700	OTROS RECURSOS	-	0.00%
<b>SUMA</b>		<b>1,404,741,941</b>	<b>100.00%</b>

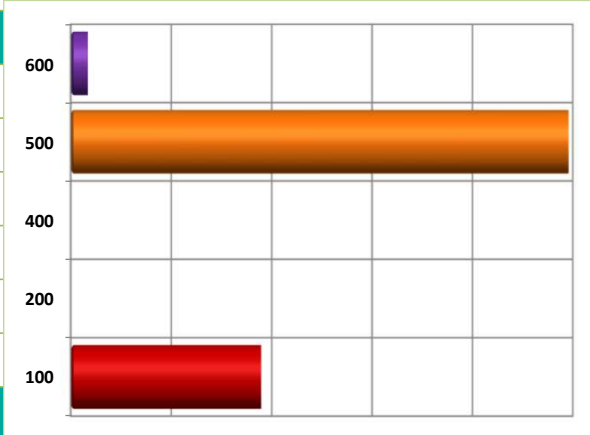

## Modificación de Ingresos por Clasificación por Rubro de Ingresos y Ley de Ingresos Municipal 2019

### MUNICIPIO DE TONALÁ JALISCO

CRI/LI	DESCRIPCIÓN	ESTIMACIÓN DE INGRESOS APROBADOS	MODIFICACIÓN No.	ETIMACIÓN DE INGRESOS MODIFICADA
<b>1</b>	<b>IMPUESTOS</b>	<b>225,248,921</b>	<b>9,250,000</b>	<b>234,498,921</b>
1.1	<b>IMPUESTOS SOBRE LOS INGRESOS</b>	<b>118,474</b>	<b>0</b>	<b>118,474</b>
1.1.1	<b>Impuestos sobre espectáculos públicos</b>	<b>118,474</b>	<b>0</b>	<b>118,474</b>
1.1.1.1	Función de circo y espectáculos de carpa	20,608		20,608
1.1.1.2	Conciertos, presentación de artistas, conciertos, audiciones musicales, funciones de box, lucha libre, futbol, básquetbol, beisbol y otros espectáculos deportivos.	77,258		77,258
1.1.1.3	Peleas de gallos, palenques, carreras de caballos y similares	13,739		13,739
1.1.1.4	Eventos y espectáculos deportivos	6,869		6,869
1.1.1.5	Espectáculos culturales, teatrales, ballet, ópera y taurinos			0
1.1.1.6	Espectáculos taurinos y ecuestres			0
1.1.1.7	Otros espectáculos públicos			0
1.2	<b>IMPUESTOS SOBRE EL PATRIMONIO</b>	<b>219,515,342</b>	<b>4,500,000</b>	<b>224,015,342</b>
1.2.1	<b>Impuesto predial</b>	<b>143,201,341</b>	<b>4,500,000</b>	<b>147,701,341</b>
1.2.1.1	Predios rústicos	14,308,326	1,000,000	15,308,326
1.2.1.2	Predios urbanos	128,893,015	3,500,000	132,393,015
1.2.2	<b>Impuesto sobre transmisiones patrimoniales</b>	<b>73,219,368</b>	<b>0</b>	<b>73,219,368</b>
1.2.2.1	Adquisición de departamentos, viviendas y casas para habitación	72,229,558		72,229,558
1.2.2.2	Regularización de terrenos	989,810		989,810
1.2.3	<b>Impuestos sobre negocios jurídicos</b>	<b>3,094,633</b>	<b>0</b>	<b>3,094,633</b>
1.2.3.1	Construcción de inmuebles	2,970,799		2,970,799
1.2.3.2	Reconstrucción de inmuebles	61,917		61,917
1.2.3.3	Ampliación de inmuebles	61,917		61,917
1.3	<b>IMPUESTO SOBRE LA PRODUCCIÓN, EL CONSUMO Y LAS TRANSACCIONES</b>	<b>0</b>	<b>0</b>	<b>0</b>
1.4	<b>IMPUESTOS AL COMERCIO EXTERIOR</b>	<b>0</b>	<b>0</b>	<b>0</b>

## Modificación de Ingresos por Clasificación por Rubro de Ingresos y Ley de Ingresos Municipal 2019

### MUNICIPIO DE TONALÁ JALISCO

CRI/LI	DESCRIPCIÓN	ESTIMACIÓN DE INGRESOS APROBADOS	MODIFICACIÓN No.	ETIMACIÓN DE INGRESOS MODIFICADA
1.5	<b>IMPUESTOS SOBRE NÓMINAS Y ASIMILABLES</b>	0	0	0
1.6	<b>IMPUESTOS ECOLÓGICOS</b>	0	0	0
1.7	<b>ACCESORIOS DE LOS IMPUESTOS</b>	5,606,090	4,750,000	10,356,090
1.7.1	<b>Recargos</b>	3,572,088	1,750,000	5,322,088
1.7.1.1	Falta de pago	3,572,088	1,750,000	5,322,088
1.7.2	<b>Multas</b>	1,379,119	3,000,000	4,379,119
1.7.2.1	Infracciones	1,379,119	3,000,000	4,379,119
1.7.3	<b>Intereses</b>	0	0	0
1.7.3.1	Plazo de créditos fiscales			0
1.7.4	<b>Gastos de ejecución y de embargo</b>	654,883	0	654,883
1.7.4.1	Gastos de notificación	654,883		654,883
1.7.4.2	Gastos de embargo			0
1.7.4.3	Otros gastos del procedimiento			0
1.7.9	<b>Otros no especificados</b>	0	0	0
1.7.9.1	Otros accesorios			0
1.8	<b>OTROS IMPUESTOS</b>	9,015	0	9,015
1.8.1	<b>Impuestos extraordinarios</b>	9,015	0	9,015
1.8.1.1	Impuestos extraordinarios	9,015		9,015
1.8.1.2	Otros Impuestos			0
<b>2</b>	<b>CUOTAS Y APORTACIONES DE SEGURIDAD SOCIAL</b>	<b>0</b>	<b>0</b>	<b>0</b>
2.1	<b>APORTACIONES PARA FONDOS DE VIVIENDA</b>	0	0	0
2.2	<b>CUOTAS PARA EL SEGURO SOCIAL</b>	0	0	0
2.3	<b>CUOTAS DE AHORRO PARA EL RETIRO</b>	0	0	0

## Modificación de Ingresos por Clasificación por Rubro de Ingresos y Ley de Ingresos Municipal 2019

### MUNICIPIO DE TONALÁ JALISCO

CRI/LI	DESCRIPCIÓN	ESTIMACIÓN DE INGRESOS APROBADOS	MODIFICACIÓN No.	ETIMACIÓN DE INGRESOS MODIFICADA
2.4	OTRAS CUOTAS Y APORTACIONES PARA LA SEGURIDAD SOCIAL	0	0	0
2.5	ACCESORIOS	0	0	0
<b>3</b>	<b>CONTRIBUCIONES DE MEJORAS</b>	<b>0</b>	<b>0</b>	<b>0</b>
3.1	CONTRIBUCIÓN DE MEJORAS POR OBRAS PÚBLICAS	0	0	0
3.1.1	Contribuciones de mejoras	0	0	0
3.1.1.1	Contribuciones de mejoras por obras públicas			0
<b>4</b>	<b>DERECHOS</b>	<b>83,318,604</b>	<b>4,475,000</b>	<b>87,793,604</b>
4.1	DERECHOS POR EL USO, GOCE, APROVECHAMIENTO O EXPLOTACIÓN DE BIENES DE DOMINIO PÚBLICO	21,795,308	-4,905,000	16,890,308
4.1.1	Uso del piso	13,628,016	0	13,628,016
4.1.1.1	Estacionamientos exclusivos	30,958		30,958
4.1.1.2	Puestos permanentes y eventuales	4,007,150		4,007,150
4.1.1.3	Actividades comerciales e industriales	9,546,567		9,546,567
4.1.1.4	Espectáculos y diversiones públicas	43,341		43,341
4.1.1.5	Otros fines o actividades no previstas			0
4.1.2	Estacionamientos	5,953,481	-5,000,000	953,481
4.1.2.1	Concesión de estacionamientos	5,953,481	-5,000,000	953,481
4.1.3	De los Cementerios de dominio público	1,763,146	0	1,763,146
4.1.3.1	Lotes uso perpetuidad y temporal	297,674		297,674
4.1.3.2	Mantenimiento	1,293,737		1,293,737
4.1.3.3	Venta de gavetas a perpetuidad	57,245		57,245
4.1.3.4	Otros	114,490		114,490
4.1.4	Uso, goce, aprovechamiento o explotación de otros bienes de dominio público	450,665	95,000	545,665
4.1.4.1	Arrendamiento o concesión de locales en mercados	377,816		377,816

## Modificación de Ingresos por Clasificación por Rubro de Ingresos y Ley de Ingresos Municipal 2019

### MUNICIPIO DE TONALÁ JALISCO

CRI/LI	DESCRIPCIÓN	ESTIMACIÓN DE INGRESOS APROBADOS	MODIFICACIÓN No.	ETIMACIÓN DE INGRESOS MODIFICADA
4.1.4.2	Arrendamiento o concesión de kioscos en plazas y jardines	20,242		20,242
4.1.4.3	Arrendamiento o concesión de escusados y baños	45,796		45,796
4.1.4.4	Arrendamiento de inmuebles para anuncios			0
4.1.4.5	Otros arrendamientos o concesiones de bienes	6,811	95,000	101,811
4.2	<b>DERECHOS A LOS HIDROCARBUROS</b>	0	0	0
4.3	<b>DERECHOS POR PRESTACIÓN DE SERVICIOS</b>	56,218,797	9,380,000	65,598,797
4.3.1	<b>Licencias y permisos de giros</b>	21,249,342	7,000,000	28,249,342
4.3.1.1	Licencias, permisos o autorización de giros con venta de bebidas alcohólicas	7,700,502	10,000,000	17,700,502
4.3.1.2	Licencias, permisos o autorización de giros con servicios de bebidas alcohólicas	2,938,637	-2,500,000	438,637
4.3.1.3	Licencias, permisos o autorización de otros conceptos distintos a los anteriores giros con bebidas alcohólicas	9,007,343	-3,000,000	6,007,343
4.3.1.4	Permiso para el funcionamiento de horario extraordinario	1,602,860	2,500,000	4,102,860
4.3.2	<b>Licencias y permisos para anuncios</b>	7,025,107	1,300,000	8,325,107
4.3.2.1	Licencias y permisos de anuncios permanentes	6,507,154	1,500,000	8,007,154
4.3.2.2	Licencias y permisos de anuncios eventuales	517,953	-200,000	317,953
4.3.2.3	Licencias y permisos de anuncio distintos a los anteriores			0
4.3.3	<b>Licencias de construcción, reconstrucción, reparación o demolición de obras</b>	9,583,154	-2,930,000	6,653,154
4.3.3.1	Licencias de construcción	8,293,203	-3,000,000	5,293,203
4.3.3.2	Licencias para demolición			0
4.3.3.3	Licencias para remodelación		70,000	70,000
4.3.3.4	Licencias para reconstrucción, reestructuración o adaptación	567,870		567,870
4.3.3.5	Licencias para ocupación provisional en la vía pública	6,755		6,755
4.3.3.6	Licencias para movimientos de tierras	27,363		27,363
4.3.3.7	Licencias similares no previstas en las anteriores	687,963		687,963



## Modificación de Ingresos por Clasificación por Rubro de Ingresos y Ley de Ingresos Municipal 2019

### MUNICIPIO DE TONALÁ JALISCO

CRI/LI	DESCRIPCIÓN	ESTIMACIÓN DE INGRESOS APROBADOS	MODIFICACIÓN No.	ETIMACIÓN DE INGRESOS MODIFICADA
4.3.4	<b>Alineamiento, designación de número oficial e inspección</b>	928,742	0	928,742
4.3.4.1	Alineamiento	773,952		773,952
4.3.4.2	Designación de número oficial	154,790		154,790
4.3.4.3	Inspección de valor sobre inmuebles			0
4.3.4.4	Otros servicios similares			0
4.3.5	<b>Licencias de cambio de régimen de propiedad y urbanización</b>	3,803,721	0	3,803,721
4.3.5.1	Licencia de cambio de régimen de propiedad	369,021		369,021
4.3.5.2	Licencia de urbanización	2,976,740		2,976,740
4.3.5.3	Peritaje, dictamen e inspección de carácter extraordinario	457,960		457,960
4.3.6	<b>Servicios por obras</b>	139,205	0	139,205
4.3.6.1	Medición de terrenos			0
4.3.6.2	Autorización para romper pavimento, banquetas o machuelos	139,205		139,205
4.3.6.3	Autorización para construcciones de infraestructura en la vía pública			0
4.3.7	<b>Regularizaciones de los registros de obra</b>	0	0	0
4.3.7.1	Regularización de predios en zonas de orgien ejidal destinados al uso de casa habitación			0
4.3.7.2	Regularización de edificaciones existentes de uso no habitacional en zonas de origen ejidal con antigüedad mayor a los 5 años			0
4.3.7.3	Regulariación de edificaciones existentes de uso no habitación en zonas de origen ejidal con antigüedad de hasta 5 años			0
4.3.8	<b>Servicios de sanidad</b>	251,867	0	251,867
4.3.8.1	Inhumaciones y reinhumaciones	199476		199,476
4.3.8.2	Exhumaciones	4,763		4,763
4.3.8.3	Servicio de cremación			0
4.3.8.4	Traslado de cadáveres fuera del municipio	47,628		47,628

## Modificación de Ingresos por Clasificación por Rubro de Ingresos y Ley de Ingresos Municipal 2019

### MUNICIPIO DE TONALÁ JALISCO

CRI/LI	DESCRIPCIÓN	ESTIMACIÓN DE INGRESOS APROBADOS	MODIFICACIÓN No.	ETIMACIÓN DE INGRESOS MODIFICADA
4.3.9	<b>Servicio de limpieza, recolección, traslado, tratamiento y disposición final de residuos</b>	1,482,442	-700,000	782,442
4.3.9.1	Recolección y traslado de basura, desechos o desperdicios no peligrosos	1,436,646	-700,000	736,646
4.3.9.2	Recolección y traslado de basura, desechos o desperdicios peligrosos			0
4.3.9.3	Limpieza de lotes baldíos, jardines, prados, banquetas y similares			0
4.3.9.4	Servicio exclusivo de camiones de aseo	34,347		34,347
4.3.9.5	Por utilizar tiraderos y rellenos sanitarios del municipio			0
4.3.9.9	Otros servicios similares	11,449		11,449
4.3.10	<b>Agua potable y alcantarillado</b>	0	0	0
4.3.10.1	Servicio doméstico			0
4.3.10.2	Servicio no doméstico			0
4.3.10.3	Predios baldíos			0
4.3.10.4	Servicios en localidades			0
4.3.10.5	20% para el saneamiento de las aguas residuales			0
4.3.10.6	2% o 3% para la infraestructura básica existente			0
4.3.10.7	Aprovechamiento de la infraestructura básica existente			0
4.3.10.8	Conexión o reconexión al servicio			0
4.3.11	<b>Rastro</b>	4,908,905	300,000	5,208,905
4.3.11.1	Autorización de matanza	238,139		238,139
4.3.11.2	Autorización de salida de animales del rastro para envíos fuera del municipio			0
4.3.11.3	Autorización de la introducción de ganado al rastro en horas extraordinarias			0
4.3.11.4	Sello de inspección sanitaria			0
4.3.11.5	Acarreo de carnes en camiones del municipio			0
4.3.11.6	Servicios de matanza en el rastro municipal	3,517,531	1,300,000	4,817,531

## Modificación de Ingresos por Clasificación por Rubro de Ingresos y Ley de Ingresos Municipal 2019

### MUNICIPIO DE TONALÁ JALISCO

CRI/LI	DESCRIPCIÓN	ESTIMACIÓN DE INGRESOS APROBADOS	MODIFICACIÓN No.	ETIMACIÓN DE INGRESOS MODIFICADA
4.3.11.7	Venta de productos obtenidos en el rastro	8,335		8,335
4.3.11.9	Otros servicios prestados por el rastro municipal	1,144,900	-1,000,000	144,900
<b>4.3.12</b>	<b>Registro civil</b>	<b>1,119,255</b>	<b>0</b>	<b>1,119,255</b>
4.3.12.1	Servicios en oficina fuera del horario	833,487		833,487
4.3.12.2	Servicios a domicilio	142,884		142,884
4.3.12.3	Anotaciones e inserciones en actas	142,884		142,884
<b>4.3.13</b>	<b>Certificaciones</b>	<b>4,135,645</b>	<b>0</b>	<b>4,135,645</b>
4.3.13.1	Expedición de certificados, certificaciones, constancias o copias certificadas	261,140		261,140
4.3.13.2	Extractos de actas	3,531,035		3,531,035
4.3.13.3	Dictámenes de trazo, uso y destino	343,470		343,470
<b>4.3.14</b>	<b>Servicios de catastro</b>	<b>1,591,412</b>	<b>4,410,000</b>	<b>6,001,412</b>
4.3.14.1	Copias de planos	5,725		5,725
4.3.14.2	Certificaciones catastrales	148,837	3,700,000	3,848,837
4.3.14.3	Informes catastrales	200,358	60,000	260,358
4.3.14.4	Deslindes catastrales	0		0
4.3.14.5	Dictámenes catastrales	91,592	700,000	791,592
4.3.14.6	Revisión y autorización de avalúos	1,144,900	-50,000	1,094,900
<b>4.4</b>	<b>OTROS DERECHOS</b>	<b>5,304,499</b>	<b>0</b>	<b>5,304,499</b>
<b>4.4.1</b>	<b>Derechos no especificados</b>	<b>5,304,499</b>	<b>0</b>	<b>5,304,499</b>
4.4.1.1	Servicios prestados en horas hábiles	862,399		862,399
4.4.1.2	Servicios prestados en horas inhábiles	65,320		65,320
4.4.1.3	Solicitudes de información	61,917		61,917
4.4.1.4	Servicios médicos	3,434,700		3,434,700

## Modificación de Ingresos por Clasificación por Rubro de Ingresos y Ley de Ingresos Municipal 2019

### MUNICIPIO DE TONALÁ JALISCO

CRI/LI	DESCRIPCIÓN	ESTIMACIÓN DE INGRESOS APROBADOS	MODIFICACIÓN No.	ETIMACIÓN DE INGRESOS MODIFICADA
4.4.1.9	Otros servicios no especificados	880,163		880,163
4.5	<b>ACCESORIOS DE LOS DERECHOS</b>	0	0	0
4.5.1	<b>Recargos</b>	0	0	0
4.5.1.1	Falta de pago			0
4.5.2	<b>Multas</b>	0	0	0
4.5.2.1	Infracciones			0
4.5.3	<b>Intereses</b>	0	0	0
4.5.3.1	Plazo de créditos fiscales			0
4.5.4	<b>Gastos de ejecución y de embargo</b>	0	0	0
4.5.4.1	Gastos de notificación			0
4.5.4.2	Gastos de embargo			0
4.5.4.3	Otros gastos del procedimiento			0
4.5.9	<b>Otros no especificados</b>	0	0	0
4.5.9.9	Otros accesorios			0
<b>5</b>	<b>PRODUCTOS</b>	<b>9,704,175</b>	<b>995,000</b>	<b>10,699,175</b>
5.1	<b>PRODUCTOS DE TIPO CORRIENTE</b>	<b>9,408,767</b>	<b>995,000</b>	<b>10,403,767</b>
5.1.1	<b>Uso, goce, aprovechamiento o explotación de bienes de dominio privado</b>	0	0	0
5.1.1.1	Arrendamiento o concesión de locales en mercados			0
5.1.1.2	Arrendamiento o concesión de kioscos en plazas y jardines			0
5.1.1.3	Arrendamiento o concesión de escusados y baños			0
5.1.1.4	Arrendamiento de inmuebles para anuncios			0
5.1.1.9	Otros arrendamientos o concesiones de bienes			0
5.1.2	<b>Cementerios de dominio privado</b>	0	995,000	995,000

## Modificación de Ingresos por Clasificación por Rubro de Ingresos y Ley de Ingresos Municipal 2019

### MUNICIPIO DE TONALÁ JALISCO

CRI/LI	DESCRIPCIÓN	ESTIMACIÓN DE INGRESOS APROBADOS	MODIFICACIÓN No.	ETIMACIÓN DE INGRESOS MODIFICADA
5.1.2.1	Lotes uso perpetuidad y temporal		980,000	980,000
5.1.2.2	Mantenimiento		15,000	15,000
5.1.2.3	Venta de gavetas a perpetuidad			0
5.1.2.9	Otros			0
<b>5.1.9</b>	<b>Productos diversos</b>	<b>9,408,767</b>	<b>0</b>	<b>9,408,767</b>
5.1.9.1	Formas y ediciones impresas	7,526,533		7,526,533
5.1.9.2	Calcomanías, credenciales, placas, escudos y otros medios de identificación	18,575		18,575
5.1.9.3	Depósito de vehículos			0
5.1.9.4	Explotación de bienes municipales de dominio privado			0
5.1.9.5	Productos o utilidades de talleres y centros de trabajo	91,684		91,684
5.1.9.6	Venta de esquilmos, productos de aparcería, desechos y basuras			0
5.1.9.7	Venta de productos procedentes de viveros y jardines			0
5.1.9.8	Por proporcionar información en documentos o elementos técnicos			0
5.1.9.9	Otros productos no especificados	1,771,975		1,771,975
<b>5.2</b>	<b>PRODUCTOS DE CAPITAL</b>	<b>295,408</b>	<b>0</b>	<b>295,408</b>
<b>5.2.1</b>	<b>Productos de capital</b>	<b>295,408</b>	<b>0</b>	<b>295,408</b>
5.2.1.1	Otros no especificados	295,408		295,408
<b>5.3</b>	<b>ACCESORIOS DE LOS PRODUCTOS</b>	<b>0</b>	<b>0</b>	<b>0</b>
<b>5.3.1</b>	<b>Otros no especificados</b>	<b>0</b>	<b>0</b>	<b>0</b>
5.3.1.9	Otros accesorios			0
<b>6</b>	<b>APROVECHAMIENTOS</b>	<b>10,789,144</b>	<b>1,500,000</b>	<b>12,289,144</b>
<b>6.1</b>	<b>APROVECHAMIENTOS DE TIPO CORRIENTE</b>	<b>7,217,056</b>	<b>1,500,000</b>	<b>8,717,056</b>
<b>6.1.1</b>	<b>Incentivos derivados de la colaboración fiscal</b>	<b>0</b>	<b>0</b>	<b>0</b>

## Modificación de Ingresos por Clasificación por Rubro de Ingresos y Ley de Ingresos Municipal 2019

### MUNICIPIO DE TONALÁ JALISCO

CRI/LI	DESCRIPCIÓN	ESTIMACIÓN DE INGRESOS APROBADOS	MODIFICACIÓN No.	ETIMACIÓN DE INGRESOS MODIFICADA
6.1.1.1	Incentivos de colaboración			0
6.1.2	<b>Multas</b>	5,575,565	1,500,000	7,075,565
6.1.2.1	Infracciones	5,575,565	1,500,000	7,075,565
6.1.3	<b>Indemnizaciones</b>	0	0	0
6.1.3.1	Indemnizaciones			0
6.1.4	<b>Reintegros</b>	0	0	0
6.1.4.1	Reintegros			0
6.1.5	<b>Aprovechamiento provenientes de obras públicas</b>	0	0	0
6.1.5.1	Aprovechamientos provenientes de obras públicas			0
6.1.6	<b>Aprovechamiento por participaciones derivadas de la aplicación de leyes</b>	0	0	0
6.1.6.1	Aprovechamiento por participaciones derivadas de la aplicación de leyes			0
6.1.7	<b>Aprovechamientos por aportaciones y cooperaciones</b>	1,641,491	0	1,641,491
6.1.7.1	Aprovechamientos por aportaciones y cooperaciones	1,641,491		1,641,491
6.2	<b>APROVECHAMIENTOS DE CAPITAL</b>	0	0	0
6.3	<b>OTROS APROVECHAMIENTOS</b>	3,572,088	0	3,572,088
6.3.9	<b>Otros aprovechamientos</b>	3,572,088	0	3,572,088
6.3.9.9	Otros aprovechamientos	3,572,088	0	3,572,088
6.4	<b>ACCESORIOS DE LOS APROVECHAMIENTOS</b>	0	0	0
6.4.1	<b>Otros no especificados</b>	0	0	0
6.4.1.9	Otros accesorios			0
<b>7</b>	<b>INGRESOS POR VENTAS DE BIENES Y SERVICIOS</b>	<b>0</b>	<b>0</b>	<b>0</b>
7.1	<b>INGRESOS POR VENTAS DE MERCANCÍAS</b>	<b>0</b>	<b>0</b>	<b>0</b>

## Modificación de Ingresos por Clasificación por Rubro de Ingresos y Ley de Ingresos Municipal 2019

### MUNICIPIO DE TONALÁ JALISCO

CRI/LI	DESCRIPCIÓN	ESTIMACIÓN DE INGRESOS APROBADOS	MODIFICACIÓN No.	ETIMACIÓN DE INGRESOS MODIFICADA
7.2	<b>INGRESOS POR VENTAS DE BIENES Y SERVICIOS PRODUCIDOS EN ESTABLECIMIENTO DEL GOBIERNO</b>	0	0	0
7.2.1	Producidos en establecimientos del gobierno			0
7.3	<b>INGRESOS POR VENTA DE BIENES Y SERVICIOS DE ORGANISMOS DESCENTRALIZADOS</b>	0	0	0
7.3.1	Producidos por organismos descentralizados			0
7.4	<b>INGRESOS DE OPERACIÓN DE ENTIDADES PARAESTATALES EMPRESARIALES (NO FINANCIERAS)</b>	0	0	0
7.4.1	Producido por entidades paraestatales empresariales (no financieras)			0
7.9	<b>INGRESOS NO COMPRENDIDOS EN LAS FRACCIONES DE LA LEY DE INGRESOS CAUSADOS EN EJERCICIOS FISCALES ANTERIORES PENDIENTES DE LIQUIDACIÓN O PAGO</b>	0	0	0
7.9.1	Impuestos no comprendidos en las fracciones de la ley de ingresos causados en ejercicios fiscales anteriores pendientes de liquidación o pago			0
7.9.2	Contribuciones de mejoras, derechos, productos y aprovechamientos no comprendidos en las fracciones de la ley de ingreso causada en ejercicios fiscales anteriores pendientes de liquidación o pago			0
<b>8</b>	<b>PARTICIPACIONES Y APORTACIONES</b>	<b>1,083,202,702</b>	<b>-23,741,605</b>	<b>1,059,461,097</b>
8.1	<b>PARTICIPACIONES</b>	573,197,976	0	573,197,976
8.1.1	<b>Participaciones</b>	573,197,976	0	573,197,976
8.1.1.1	Federales	562,139,421		562,139,421
8.1.1.2	Estatales	11,058,555		11,058,555
8.2	<b>APORTACIONES</b>	411,852,731	32,611,559	444,464,290
8.2.1	<b>Aportaciones federales</b>	411,852,731	32,611,559	444,464,290
8.2.1.1	Del fondo de infraestructura social municipal	65,792,500	5,665,710	71,458,210
8.2.1.2	Rendimientos financieros del fondo de aportaciones para la infraestructura social	0		0
8.2.1.3	Del fondo para el fortalecimiento municipal	346,060,231	26,945,849	373,006,080

## Modificación de Ingresos por Clasificación por Rubro de Ingresos y Ley de Ingresos Municipal 2019

### MUNICIPIO DE TONALÁ JALISCO

CRI/LI	DESCRIPCIÓN	ESTIMACIÓN DE INGRESOS APROBADOS	MODIFICACIÓN No.	ETIMACIÓN DE INGRESOS MODIFICADA
8.2.1.4	Rendimientos financieros del fondo de aportaciones para el fortalecimiento municipal			0
<b>8.3</b>	<b>CONVENIOS</b>	<b>98,151,995</b>	<b>-56,353,164</b>	<b>41,798,831</b>
8.3.1	<b>Convenios</b>	98,151,995	-56,353,164	41,798,831
8.3.1.1	Derivados del Gobierno Federal	94,717,295	-71,353,164	23,364,131
8.3.1.2	Derivados del Gobierno Estatal	3,434,700	15,000,000	18,434,700
8.3.1.9	Otros Convenios			0
<b>9</b>	<b>TRANSFERENCIAS, ASIGNACIONES, SUBSIDIOS Y OTRAS AYUDAS</b>	<b>0</b>	<b>0</b>	<b>0</b>
9.1	<b>TRANSFERENCIAS INTERNAS Y ASIGNACIONES AL SECTOR PÚBLICO</b>	<b>0</b>	<b>0</b>	<b>0</b>
9.1.1	<b>Transferencias internas y asignaciones al sector público</b>	<b>0</b>	<b>0</b>	<b>0</b>
9.1.1.1	Transferencias internas y asignaciones al sector público			0
9.2	<b>TRANSFERENCIAS AL RESTO DEL SECTOR PÚBLICO</b>	<b>0</b>	<b>0</b>	<b>0</b>
9.3	<b>SUBSIDIOS Y SUBVENCIONES</b>	<b>0</b>	<b>0</b>	<b>0</b>
9.3.1	<b>Subsidio</b>	<b>0</b>	<b>0</b>	<b>0</b>
9.3.1.1	Subsidio			0
9.3.2	<b>Subvenciones</b>	<b>0</b>	<b>0</b>	<b>0</b>
9.3.2.1	Subvenciones			0
9.4	<b>AYUDAS SOCIALES</b>	<b>0</b>	<b>0</b>	<b>0</b>
9.4.1	<b>Donativos</b>	<b>0</b>	<b>0</b>	<b>0</b>
9.4.1.1	Efectivo			0
9.4.1.2	Especie			0
9.5	<b>PENSIONES Y JUBILACIONES</b>	<b>0</b>	<b>0</b>	<b>0</b>
9.6	<b>TRANSFERENCIAS A FIDEICOMISOS, MANDATOS Y ANÁLOGOS</b>	<b>0</b>	<b>0</b>	<b>0</b>
9.6.1	<b>Transferencias</b>	<b>0</b>	<b>0</b>	<b>0</b>



## Modificación de Ingresos por Clasificación por Rubro de Ingresos y Ley de Ingresos Municipal 2019

### MUNICIPIO DE TONALÁ JALISCO

CRI/LI	DESCRIPCIÓN	ESTIMACIÓN DE INGRESOS APROBADOS	MODIFICACIÓN No.	ETIMACIÓN DE INGRESOS MODIFICADA
9.6.1.1	Fideicomisos			0
9.6.1.2	Mandatos			0
9.6.1.9	Otros			0
<b>10</b>	<b>OTROS INGRESOS Y BENEFICIOS</b>	<b>0</b>	<b>0</b>	<b>0</b>
<b>10.1</b>	<b>Ingresos financieros</b>	<b>0</b>	<b>0</b>	<b>0</b>
10.1.1	Ingresos financieros			0
10.1.2	Otros ingresos financieros			0
<b>10.2</b>	<b>Diferencias por tipo de cambio a Favor en Efectivo y Equivalentes</b>	<b>0</b>	<b>0</b>	<b>0</b>
10.2.1	Diferencias por tipo de cambio a Favor en Efectivo y Equivalentes			0
<b>10.3</b>	<b>Otros Ingresos y Beneficios Varios</b>	<b>0</b>	<b>0</b>	<b>0</b>
10.3.9	Otros ingresos y beneficios varios			0
<b>11</b>	<b>INGRESOS DERIVADOS DE FINANCIAMIENTO</b>	<b>0</b>	<b>0</b>	<b>0</b>
<b>11.1</b>	<b>ENDEUDAMIENTO INTERNO</b>	<b>0</b>	<b>0</b>	<b>0</b>
<b>11.1.1</b>	<b>Financiamientos</b>	<b>0</b>	<b>0</b>	<b>0</b>
11.1.1.1	Banca oficial			0
11.1.1.2	Banca comercial			0
11.1.1.9	Otros financiamientos no especificados			0
<b>12</b>	<b>ENDEUDAMIENTO EXTERNO</b>	<b>0</b>	<b>0</b>	<b>0</b>
<b>TOTAL DE INGRESOS</b>		<b>1,412,263,546</b>	<b>-7,521,605</b>	<b>1,404,741,941</b>

**Presupuesto de Egresos por Clasificación por Objeto del Gasto y Fuentes de Financiamiento 2019**

**MUNICIPIO DE TONALÁ JALISCO**

COG/FF	DESCRIPCIÓN	RECURSOS FISCALES	INGRESOS PROPIOS	RECURSOS FEDERALES				RECURSOS ESTATALES		FINANCIAMIENTOS INTERNOS	OTROS RECURSOS	TOTAL ANUAL
				APORTACIONES FONDO INFRAESTRUCTURA	APORTACIONES FONDO FORTALECIMIENTO	PARTICIPACIONES FEDERALES	CONVENIOS	PARTICIPACIONES ESTATALES	CONVENIOS			
<b>1000</b>	<b>SERVICIOS PERSONALES</b>	<b>163,318,826.60</b>	<b>-</b>	<b>1,620,000</b>	<b>246,011,266.05</b>	<b>270,613,528</b>	<b>-</b>	<b>-</b>	<b>18,000,000</b>	<b>-</b>	<b>-</b>	<b>699,563,620.80</b>
<b>1100</b>	<b>REMUNERACIONES AL PERSONAL DE CARÁCTER PERMANENTE</b>	<b>64,651,749.98</b>	<b>-</b>	<b>-</b>	<b>210,524,869.06</b>	<b>86,757,271</b>	<b>-</b>	<b>-</b>	<b>-</b>	<b>-</b>	<b>-</b>	<b>361,933,889.80</b>
111	Dietas	11,082,240.00										11,082,240.00
112	Haberes											-
113	Sueldos base al personal permanente	53,569,509.98			210,524,869.06	86,757,270.76						350,851,649.80
114	Remuneraciones por adscripción laboral en el extranjero											-
<b>1200</b>	<b>REMUNERACIONES AL PERSONAL DE CARÁCTER TRANSITORIO</b>	<b>31,330,048.00</b>	<b>-</b>	<b>1,620,000</b>	<b>-</b>	<b>32,849,952</b>	<b>-</b>	<b>-</b>	<b>-</b>	<b>-</b>	<b>-</b>	<b>65,800,000.00</b>
121	Honorarios asimilables a salarios	5,544,044.29		1,620,000	-	335,955.71						7,500,000.00
122	Sueldos base al personal eventual	25,786,003.71				32,513,996.29						58,300,000.00
123	Retribuciones por servicios de carácter social											-
124	Retribución a los representantes de los trabajadores y de los patrones en la Junta de Conciliación y Arbitraje											-
<b>1300</b>	<b>REMUNERACIONES ADICIONALES Y ESPECIALES</b>	<b>16,349,571.00</b>	<b>-</b>	<b>-</b>	<b>-</b>	<b>50,080,160</b>	<b>-</b>	<b>-</b>	<b>-</b>	<b>-</b>	<b>-</b>	<b>66,429,731.00</b>
131	Primas por años de servicios efectivos prestados	9,900,000.00										9,900,000.00
132	Primas de vacaciones, dominical y gratificación de fin de año	6,049,571.00				50,080,160.00						56,129,731.00
133	Horas extraordinarias	400,000.00										400,000.00
134	Compensaciones											-
135	Sobrehaberes											-
136	Asignaciones de técnico, de mando, por comisión, de vuelo y de técnico especial											-
137	Honorarios especiales											-
138	Participaciones por vigilancia en el cumplimiento de la leyes y custodia de valores											-
<b>1400</b>	<b>SEGURIDAD SOCIAL</b>	<b>18,226,910.14</b>	<b>-</b>	<b>-</b>	<b>4,819,136.15</b>	<b>29,653,954</b>	<b>-</b>	<b>-</b>	<b>-</b>	<b>-</b>	<b>-</b>	<b>52,700,000.00</b>
141	Aportaciones de seguridad social	8,892,366.85				21,107,633						30,000,000.00
142	Aportaciones a fondos de vivienda	2,864,678.65			4,819,136.15	4,316,185						12,000,000.00
143	Aportaciones al sistema para el retiro	4,269,864.64				4,230,135						8,500,000.00
144	Aportaciones para seguros	2,200,000.00										2,200,000.00
<b>1500</b>	<b>OTRAS PRESTACIONES SOCIALES Y ECONÓMICAS</b>	<b>32,760,547.48</b>	<b>-</b>	<b>-</b>	<b>30,667,260.84</b>	<b>71,272,192</b>	<b>-</b>	<b>-</b>	<b>-</b>	<b>-</b>	<b>-</b>	<b>134,700,000.00</b>
151	Cuotas para el fondo de ahorro y fondo de trabajo	1,337,787.12			30,667,260.84	27,994,952.04						60,000,000.00
152	Indemnizaciones	2,200,000.00										2,200,000.00
153	Prestaciones y haberes de retiro											-
154	Prestaciones contractuales	4,222,760.36				43,277,239.64						47,500,000.00

**Presupuesto de Egresos por Clasificación por Objeto del Gasto y Fuentes de Financiamiento 2019**

**MUNICIPIO DE TONALÁ JALISCO**

COG/FF	DESCRIPCIÓN	RECURSOS FISCALES	INGRESOS PROPIOS	RECURSOS FEDERALES				RECURSOS ESTATALES		FINANCIAMIENTOS INTERNOS	OTROS RECURSOS	TOTAL ANUAL
				APORTACIONES FONDO INFRAESTRUCTURA	APORTACIONES FONDO FORTALECIMIENTO	PARTICIPACIONES FEDERALES	CONVENIOS	PARTICIPACIONES ESTATALES	CONVENIOS			
155	Apoyos a la capacitación de los servidores públicos											-
159	Otras prestaciones sociales y económicas	25,000,000.00										25,000,000.00
<b>1600</b>	<b>PREVISIONES</b>	-	-	-	-	-	-	-	-	-	-	-
161	Previsiones de carácter laboral, económica y de seguridad social											-
<b>1700</b>	<b>PAGO DE ESTÍMULOS A SERVIDORES PÚBLICOS</b>	-	-	-	-	-	-	-	18,000,000	-	-	18,000,000.00
171	Estímulos								18,000,000			18,000,000.00
172	Recompensas											-
<b>2000</b>	<b>MATERIALES Y SUMINISTROS</b>	<b>48,555,201.32</b>	-	-	<b>24,220,820.28</b>	<b>802,737</b>	<b>8,988,626.60</b>	-	<b>1,200,000</b>	-	-	<b>83,767,385.32</b>
<b>2100</b>	<b>MATERIALES DE ADMINISTRACIÓN, EMISIÓN DE DOCUMENTOS Y ARTÍCULOS OFICIALES</b>	<b>13,150,000.00</b>	-	-	-	-	-	-	-	-	-	<b>13,150,000.00</b>
211	Materiales, útiles y equipos menores de oficina	3,000,000.00										3,000,000.00
212	Materiales y útiles de impresión y reproducción											-
213	Material estadístico y geográfico											-
214	Materiales, útiles y equipos menores de tecnologías de la información y comunicaciones	3,000,000.00										3,000,000.00
215	Material impreso e información digital	5,000,000.00										5,000,000.00
216	Material de limpieza	2,000,000.00										2,000,000.00
217	Materiales y útiles de enseñanza											-
218	Materiales para el registro e identificación de bienes y personas	150,000.00										150,000.00
<b>2200</b>	<b>ALIMENTOS Y UTENSILIOS</b>	<b>1,100,000.00</b>	-	-	-	-	-	-	<b>1,200,000</b>	-	-	<b>2,300,000.00</b>
221	Productos alimenticios para personas	900,000.00							1,100,000			2,000,000.00
222	Productos alimenticios para animales	200,000.00										200,000.00
223	Utensilios para el servicio de alimentación								100,000			100,000.00
<b>2300</b>	<b>MATERIAS PRIMAS Y MATERIALES DE PRODUCCIÓN Y COMERCIALIZACIÓN</b>	-	-	-	-	-	-	-	-	-	-	-
231	Productos alimenticios, agropecuarios y forestales adquiridos como materia prima											-
232	Insumos textiles adquiridos como materia prima											-
233	Productos de papel, cartón e impresos adquiridos como materia prima											-
234	Combustibles, lubricantes, aditivos, carbón y sus derivados adquiridos como materia prima											-
235	Productos químicos, farmacéuticos y de laboratorio adquiridos como materia prima											-
236	Productos metálicos y a base de minerales no metálicos adquiridos como materia prima											-

**Presupuesto de Egresos por Clasificación por Objeto del Gasto y Fuentes de Financiamiento 2019**

**MUNICIPIO DE TONALÁ JALISCO**

COG/FF	DESCRIPCIÓN	RECURSOS FISCALES	INGRESOS PROPIOS	RECURSOS FEDERALES				RECURSOS ESTATALES		FINANCIAMIENTOS INTERNOS	OTROS RECURSOS	TOTAL ANUAL
				APORTACIONES FONDO INFRAESTRUCTURA	APORTACIONES FONDO FORTALECIMIENTO	PARTICIPACIONES FEDERALES	CONVENIOS	PARTICIPACIONES ESTATALES	CONVENIOS			
237	Productos de cuero, piel, plástico y hule adquiridos como materia prima											-
238	Mercancías adquiridas para su comercialización											-
239	Otros productos adquiridos como materia prima											-
<b>2400</b>	<b>MATERIALES Y ARTÍCULOS DE CONSTRUCCIÓN Y DE REPARACIÓN</b>	<b>13,630,000.00</b>	-	-	-	-	-	-	-	-	-	<b>13,630,000.00</b>
241	Productos minerales no metálicos	6,000,000.00										6,000,000.00
242	Cemento y productos de concreto	-										-
243	Cal, yeso y productos de yeso											-
244	Madera y productos de madera											-
245	Vidrio y productos de vidrio	50,000.00										50,000.00
246	Material eléctrico y electrónico	3,700,000.00										3,700,000.00
247	Artículos metálicos para la construcción	380,000.00										380,000.00
248	Materiales complementarios	300,000.00										300,000.00
249	Otros materiales y artículos de construcción y reparación	3,200,000.00										3,200,000.00
<b>2500</b>	<b>PRODUCTOS QUÍMICOS, FARMACÉUTICOS Y DE LABORATORIO</b>	<b>9,365,000.00</b>	-	-	-	-	-	-	-	-	-	<b>9,365,000.00</b>
251	Productos químicos básicos											-
252	Fertilizantes, pesticidas y otros agroquímicos											-
253	Medicinas y productos farmacéuticos	5,000,000.00										5,000,000.00
254	Materiales, accesorios y suministros médicos	4,000,000.00										4,000,000.00
255	Materiales, accesorios y suministros de laboratorio	250,000.00										250,000.00
256	Fibras sintéticas, hules plásticos y derivados	15,000.00										15,000.00
259	Otros productos químicos	100,000.00										100,000.00
<b>2600</b>	<b>COMBUSTIBLES, LUBRICANTES Y ADITIVOS</b>	<b>4,376,442.60</b>	-	-	<b>24,220,820.28</b>	<b>802,737</b>	-	-	-	-	-	<b>29,400,000.00</b>
261	Combustibles, lubricantes y aditivos	4,376,442.60			24,220,820.28	802,737						29,400,000.00
262	Carbón y sus derivados											-
<b>2700</b>	<b>VESTUARIO, BLANCOS, PRENDAS DE PROTECCIÓN Y ARTÍCULOS DEPORTIVOS</b>	<b>669,133.20</b>	-	-	-	-	<b>8,080,866.60</b>	-	-	-	-	<b>8,749,999.80</b>
271	Vestuario y uniformes	619,133.20					7,580,866.60					8,199,999.80
272	Prendas de seguridad y protección personal	-					500,000.00					500,000.00
273	Artículos deportivos											-
274	Productos textiles											-
275	Blancos y otros productos textiles, excepto prendas de vestir	50,000.00										50,000.00

**Presupuesto de Egresos por Clasificación por Objeto del Gasto y Fuentes de Financiamiento 2019**

**MUNICIPIO DE TONALÁ JALISCO**

COG/FF	DESCRIPCIÓN	RECURSOS FISCALES	INGRESOS PROPIOS	RECURSOS FEDERALES				RECURSOS ESTATALES		FINANCIAMIENTOS INTERNOS	OTROS RECURSOS	TOTAL ANUAL
				APORTACIONES FONDO INFRAESTRUCTURA	APORTACIONES FONDO FORTALECIMIENTO	PARTICIPACIONES FEDERALES	CONVENIOS	PARTICIPACIONES ESTATALES	CONVENIOS			
<b>2800</b>	<b>MATERIALES Y SUMINISTROS PARA SEGURIDAD</b>	<b>2,240.00</b>	-	-	-	-	<b>907,760.00</b>	-	-	-	-	<b>910,000.00</b>
281	Sustancias y materiales explosivos											-
282	Materiales de seguridad pública	-					460,000.00					460,000.00
283	Prendas de protección para seguridad pública y nacional	2,240.00					447,760.00					450,000.00
<b>2900</b>	<b>HERRAMIENTAS, REFACCIONES Y ACCESORIOS MENORES</b>	<b>6,262,385.52</b>	-	-	-	-	-	-	-	-	-	<b>6,262,385.52</b>
291	Herramientas menores	200,000.00										200,000.00
292	Refacciones y accesorios menores de edificios	600,000.00										600,000.00
293	Refacciones y accesorios menores de mobiliario y equipo de administración, educacional y recreativo											-
294	Refacciones y accesorios menores de equipo de cómputo y tecnologías de la información	600,000.00										600,000.00
295	Refacciones y accesorios menores de equipo e instrumental médico y de laboratorio	50,000.00										50,000.00
296	Refacciones y accesorios menores de equipo de transporte	3,762,385.52										3,762,385.52
297	Refacciones y accesorios menores de equipo de defensa y seguridad											-
298	Refacciones y accesorios menores de maquinaria y otros equipos	1,000,000.00										1,000,000.00
299	Refacciones y accesorios menores otros bienes muebles	50,000.00										50,000.00
<b>3000</b>	<b>SERVICIOS GENERALES</b>	<b>59,606,726.94</b>	-	<b>669</b>	<b>97,048,118.27</b>	<b>64,664,329</b>	<b>5,640,515.08</b>	-	-	-	-	<b>226,960,358.61</b>
<b>3100</b>	<b>SERVICIOS BÁSICOS</b>	<b>1,675,000.00</b>	-	-	<b>46,644,883.56</b>	<b>41,738,475</b>	-	-	-	-	-	<b>90,058,358.32</b>
311	Energía eléctrica				46,644,883.56	41,738,475						88,383,358.32
312	Gas	20,000.00										20,000.00
313	Agua	180,000.00										180,000.00
314	Telefonía tradicional	900,000.00										900,000.00
315	Telefonía celular											-
316	Servicios de telecomunicaciones y satélites											-
317	Servicios de acceso de Internet, redes y procesamiento de información	550,000.00										550,000.00
318	Servicios postales y telegráficos	25,000.00										25,000.00
319	Servicios integrales y otros servicios											-
<b>3200</b>	<b>SERVICIOS DE ARRENDAMIENTO</b>	<b>9,500,000.00</b>	-	-	-	-	-	-	-	-	-	<b>9,500,000.00</b>
321	Arrendamiento de terrenos											-
322	Arrendamiento de edificios	2,000,000.00										2,000,000.00
323	Arrendamiento de mobiliario y equipo de administración, educacional y recreativo	1,100,000.00										1,100,000.00

**Presupuesto de Egresos por Clasificación por Objeto del Gasto y Fuentes de Financiamiento 2019**

**MUNICIPIO DE TONALÁ JALISCO**

COG/FF	DESCRIPCIÓN	RECURSOS FISCALES	INGRESOS PROPIOS	RECURSOS FEDERALES				RECURSOS ESTATALES		FINANCIAMIENTOS INTERNOS	OTROS RECURSOS	TOTAL ANUAL
				APORTACIONES FONDO INFRAESTRUCTURA	APORTACIONES FONDO FORTALECIMIENTO	PARTICIPACIONES FEDERALES	CONVENIOS	PARTICIPACIONES ESTATALES	CONVENIOS			
324	Arrendamiento de equipo e instrumental médico y de laboratorio											-
325	Arrendamiento de equipo de transporte	2,600,000.00										2,600,000.00
326	Arrendamiento de maquinaria, otros equipos y herramientas	3,000,000.00										3,000,000.00
327	Arrendamiento de activos intangibles											-
328	Arrendamiento financiero											-
329	Otros arrendamientos	800,000.00										800,000.00
<b>3300</b>	<b>SERVICIOS PROFESIONALES, CIENTÍFICOS, TÉCNICOS Y OTROS SERVICIOS</b>	<b>9,271,490.92</b>	-	-	-	-	5,640,509.08	-	-	-	-	<b>14,912,000.00</b>
331	Servicios legales, de contabilidad, auditoría y relacionados	3,500,000.00										3,500,000.00
332	Servicios de diseño, arquitectura, ingeniería y actividades relacionadas	3,500,000.00										3,500,000.00
333	Servicios de consultoría administrativa, procesos, técnica y en tecnologías de la información	612,000.00										612,000.00
334	Servicios de capacitación	1,008,490.94					3,191,509.06					4,200,000.00
335	Servicios de investigación científica y desarrollo	-										-
336	Servicios de apoyo administrativo, traducción, fotocopiado e impresión	600,000.00										600,000.00
337	Servicios de protección y seguridad											-
338	Servicios de vigilancia											-
339	Servicios profesionales, científicos y técnicos integrales	50,999.98					2,449,000.02					2,500,000.00
<b>3400</b>	<b>SERVICIOS FINANCIEROS, BANCARIOS Y COMERCIALES</b>	<b>4,177,624.50</b>	-	669	621,662.51	38	6.00	-	-	-	-	<b>4,800,000.29</b>
341	Servicios financieros y bancarios	799,199.92		669	87.00	38	6.00					800,000.20
342	Servicios de cobranza, investigación crediticia y similar											-
343	Servicios de recaudación, traslado y custodia de valores	800,000.00										800,000.00
344	Seguros de responsabilidad patrimonial y fianzas	50,000.00										50,000.00
345	Seguro de bienes patrimoniales	2,378,424.58			621,575.51							3,000,000.09
346	Almacenaje, envase y embalaje											-
347	Fletes y maniobras	150,000.00										150,000.00
348	Comisiones por ventas											-
349	Servicios financieros, bancarios y comerciales integrales											-
<b>3500</b>	<b>SERVICIOS DE INSTALACIÓN, REPARACIÓN, MANTENIMIENTO Y CONSERVACIÓN</b>	<b>3,780,000.00</b>	-	-	-	-	-	-	-	-	-	<b>3,780,000.00</b>
351	Conservación y mantenimiento menor de inmuebles	1,200,000.00										1,200,000.00
352	Instalación, reparación y mantenimiento de mobiliario y equipo de administración, educacional y recreativo	200,000.00										200,000.00

**Presupuesto de Egresos por Clasificación por Objeto del Gasto y Fuentes de Financiamiento 2019**

**MUNICIPIO DE TONALÁ JALISCO**

COG/FF	DESCRIPCIÓN	RECURSOS FISCALES	INGRESOS PROPIOS	RECURSOS FEDERALES				RECURSOS ESTATALES		FINANCIAMIENTOS INTERNOS	OTROS RECURSOS	TOTAL ANUAL
				APORTACIONES FONDO INFRAESTRUCTURA	APORTACIONES FONDO FORTALECIMIENTO	PARTICIPACIONES FEDERALES	CONVENIOS	PARTICIPACIONES ESTATALES	CONVENIOS			
353	Instalación, reparación y mantenimiento de equipo de cómputo y tecnología de la información	20,000.00										20,000.00
354	Instalación, reparación y mantenimiento de equipo e instrumental médico y de laboratorio	50,000.00										50,000.00
355	Reparación y mantenimiento de equipo de transporte	1,000,000.00										1,000,000.00
356	Reparación y mantenimiento de equipo de defensa y seguridad	10,000.00										10,000.00
357	Instalación, reparación y mantenimiento de maquinaria, otros equipos y herramienta	500,000.00										500,000.00
358	Servicios de limpieza y manejo de desechos	500,000.00										500,000.00
359	Servicios de jardinería y fumigación	300,000.00										300,000.00
<b>3600</b>	<b>SERVICIOS DE COMUNICACIÓN SOCIAL Y PUBLICIDAD</b>	<b>4,000,000.00</b>	-	-	-	-	-	-	-	-	-	<b>4,000,000.00</b>
361	Difusión por radio, televisión y otros medios de mensajes sobre programas y actividades	4,000,000.00										4,000,000.00
362	Difusión por radio, televisión y otros medios de mensajes comerciales para promover la venta de bienes o servicios											-
363	Servicios de creatividad, preproducción y producción de publicidad, excepto Internet											-
364	Servicios de revelado de fotografías											-
365	Servicios de la industria filmica, del sonido y del video											-
366	Servicio de creación y difusión de contenido exclusivamente a través de Internet											-
369	Otros servicios de información											-
<b>3700</b>	<b>SERVICIOS DE TRASLADO Y VIÁTICOS</b>	<b>730,000.00</b>	-	-	-	-	-	-	-	-	-	<b>730,000.00</b>
371	Pasajes aéreos	250,000.00										250,000.00
372	Pasajes terrestres	30,000.00										30,000.00
373	Pasajes marítimos, lacustres y fluviales											-
374	Autotransporte											-
375	Viáticos en el país	250,000.00										250,000.00
376	Viáticos en el extranjero	50,000.00										50,000.00
377	Gastos de instalación y traslado de menaje	100,000.00										100,000.00
378	Servicios integrales de traslado y viáticos											-
379	Otros servicios de traslado y hospedaje	50,000.00										50,000.00
<b>3800</b>	<b>SERVICIOS OFICIALES</b>	<b>4,350,000.00</b>	-	-	-	-	-	-	-	-	-	<b>4,350,000.00</b>
381	Gastos de ceremonial	250,000.00										250,000.00
382	Gastos de orden social y cultural	4,000,000.00										4,000,000.00
383	Congresos y convenciones	100,000.00										100,000.00

**Presupuesto de Egresos por Clasificación por Objeto del Gasto y Fuentes de Financiamiento 2019**

**MUNICIPIO DE TONALÁ JALISCO**

COG/FF	DESCRIPCIÓN	RECURSOS FISCALES	INGRESOS PROPIOS	RECURSOS FEDERALES				RECURSOS ESTATALES		FINANCIAMIENTOS INTERNOS	OTROS RECURSOS	TOTAL ANUAL
				APORTACIONES FONDO INFRAESTRUCTURA	APORTACIONES FONDO FORTALECIMIENTO	PARTICIPACIONES FEDERALES	CONVENIOS	PARTICIPACIONES ESTATALES	CONVENIOS			
384	Exposiciones											-
385	Gastos de representación											-
<b>3900</b>	<b>OTROS SERVICIOS GENERALES</b>	<b>22,122,611.52</b>	-	-	<b>49,781,572.20</b>	<b>22,925,816</b>	-	-	-	-	-	<b>94,830,000.00</b>
391	Servicios funerarios y de cementerios	130,000.00										130,000.00
392	Impuestos y derechos	150,000.00										150,000.00
393	Impuestos y derechos de importación											-
394	Sentencias y resoluciones por autoridad competente	7,000,000.00										7,000,000.00
395	Penas, multas, accesorios y actualizaciones	7,500,000.00										7,500,000.00
396	Otros gastos por responsabilidades	50,000.00										50,000.00
397	Utilidades											-
398	Impuesto sobre nómina y otros que se deriven de una relación laboral											-
399	Otros servicios generales	7,292,611.52			49,781,572.20	22,925,816						80,000,000.00
<b>4000</b>	<b>TRANSFERENCIAS, ASIGNACIONES, SUBSIDIOS Y OTRAS AYUDAS</b>	<b>67,451,525.48</b>	-	-	<b>2,653,060.11</b>	<b>17,143,857</b>	-	-	-	-	-	<b>87,248,442.11</b>
<b>4100</b>	<b>TRANSFERENCIAS INTERNAS Y ASIGNACIONES AL SECTOR PÚBLICO</b>	-	-	-	-	-	-	-	-	-	-	-
411	Asignaciones presupuestarias al Poder Ejecutivo											-
412	Asignaciones presupuestarias al Poder Legislativo											-
413	Asignaciones presupuestarias al Poder Judicial											-
414	Asignaciones presupuestarias a Órganos Autónomos											-
415	Transferencias internas otorgadas a entidades paraestatales no empresariales y no financieras											-
416	Transferencias internas otorgadas a entidades paraestatales empresariales y no financieras											-
417	Transferencias internas otorgadas a fideicomisos públicos empresariales y no financieros											-
418	Transferencias internas otorgadas a instituciones paraestatales públicas financieras											-
419	Transferencias internas otorgadas a fideicomisos públicos financieros											-
<b>4200</b>	<b>TRANSFERENCIAS AL RESTO DEL SECTOR PÚBLICO</b>	<b>55,285,628.48</b>	-	-	<b>2,653,060.11</b>	<b>5,759,754</b>	-	-	-	-	-	<b>63,698,442.11</b>
421	Transferencias otorgadas a entidades paraestatales no empresariales y no financieras	55,250,628.48			2,653,060.11	5,759,754						63,663,442.11
422	Transferencias otorgadas para entidades paraestatales empresariales y no financieras											-
423	Transferencias otorgadas para instituciones paraestatales públicas financieras											-



**Presupuesto de Egresos por Clasificación por Objeto del Gasto y Fuentes de Financiamiento 2019**

**MUNICIPIO DE TONALÁ JALISCO**

COG/FF	DESCRIPCIÓN	RECURSOS FISCALES	INGRESOS PROPIOS	RECURSOS FEDERALES				RECURSOS ESTATALES		FINANCIAMIENTOS INTERNOS	OTROS RECURSOS	TOTAL ANUAL
				APORTACIONES FONDO INFRAESTRUCTURA	APORTACIONES FONDO FORTALECIMIENTO	PARTICIPACIONES FEDERALES	CONVENIOS	PARTICIPACIONES ESTATALES	CONVENIOS			
424	Transferencias otorgadas a entidades federativas y municipios	35,000.00										35,000.00
425	Transferencias a fideicomisos de entidades federativas y municipios											-
<b>4300</b>	<b>SUBSIDIOS Y SUBVENCIONES</b>	-	-	-	-	-	-	-	-	-	-	-
431	Subsidios a la producción											-
432	Subsidios a la distribución											-
433	Subsidios a la inversión											-
434	Subsidios a la prestación de servicios públicos											-
435	Subsidios para cubrir diferenciales de tasas de interés											-
436	Subsidios a la vivienda											-
437	Subvenciones al consumo											-
438	Subsidios a entidades federativas y municipios											-
439	Otros subsidios											-
<b>4400</b>	<b>AYUDAS SOCIALES</b>	<b>11,265,897.00</b>	-	-	-	<b>11,384,103</b>	-	-	-	-	-	<b>22,650,000.00</b>
441	Ayudas sociales a personas	11,115,897.00				11,384,103						22,500,000.00
442	Becas y otras ayudas para programas de capacitación											-
443	Ayudas sociales a instituciones de enseñanza	50,000.00										50,000.00
444	Ayudas sociales a actividades científicas o académicas	50,000.00										50,000.00
445	Ayudas sociales a instituciones sin fines de lucro	50,000.00										50,000.00
446	Ayudas sociales a cooperativas											-
447	Ayudas sociales a entidades de interés público											-
448	Ayudas por desastres naturales y otros siniestros											-
<b>4500</b>	<b>PENSIONES Y JUBILACIONES</b>	<b>900,000.00</b>	-	-	-	-	-	-	-	-	-	<b>900,000.00</b>
451	Pensiones	900,000.00										900,000.00
452	Jubilaciones											-
459	Otras pensiones y jubilaciones											-
<b>4600</b>	<b>TRANSFERENCIAS A FIDEICOMISOS, MANDATOS Y OTROS ANÁLOGOS</b>	-	-	-	-	-	-	-	-	-	-	-
461	Transferencias a fideicomisos del Poder Ejecutivo											-
462	Transferencias a fideicomisos del Poder Legislativo											-
463	Transferencias a fideicomisos del Poder Judicial											-
464	Transferencias a fideicomisos públicos de entidades paraestatales no empresariales y no financieras											-

**Presupuesto de Egresos por Clasificación por Objeto del Gasto y Fuentes de Financiamiento 2019**

**MUNICIPIO DE TONALÁ JALISCO**

COG/FF	DESCRIPCIÓN	RECURSOS FISCALES	INGRESOS PROPIOS	RECURSOS FEDERALES				RECURSOS ESTATALES		FINANCIAMIENTOS INTERNOS	OTROS RECURSOS	TOTAL ANUAL
				APORTACIONES FONDO INFRAESTRUCTURA	APORTACIONES FONDO FORTALECIMIENTO	PARTICIPACIONES FEDERALES	CONVENIOS	PARTICIPACIONES ESTATALES	CONVENIOS			
465	Transferencias a fideicomisos públicos de entidades paraestatales empresariales y no financieras											-
466	Transferencias a fideicomisos de instituciones públicas financieras											-
<b>4700</b>	<b>TRANSFERENCIAS A LA SEGURIDAD SOCIAL</b>	-	-	-	-	-	-	-	-	-	-	-
471	Transferencias por obligación de ley											-
<b>4800</b>	<b>DONATIVOS</b>	-	-	-	-	-	-	-	-	-	-	-
481	Donativos a instituciones sin fines de lucro											-
482	Donativos a entidades federativas											-
483	Donativos a fideicomisos privados											-
484	Donativos a fideicomisos estatales											-
485	Donativos internacionales											-
<b>4900</b>	<b>TRANSFERENCIAS AL EXTERIOR</b>	-	-	-	-	-	-	-	-	-	-	-
491	Transferencias para gobiernos extranjeros											-
492	Transferencias para organismos internacionales											-
493	Transferencias para el sector privado externo											-
<b>5000</b>	<b>BIENES MUEBLES, INMUEBLES E INTANGIBLES</b>	7,286,739.72	-	-	-	1,237,614	440,000.00	-	-	-	-	8,964,354.20
<b>5100</b>	<b>MOBILIARIO Y EQUIPO DE ADMINISTRACIÓN</b>	3,200,000.00	-	-	-	-	-	-	-	-	-	3,200,000.00
511	Muebles de oficina y estantería	1,000,000.00										1,000,000.00
512	Muebles, excepto de oficina y estantería	300,000.00										300,000.00
513	Bienes artísticos, culturales y científicos											-
514	Objetos de valor											-
515	Equipo de cómputo de tecnologías de la información	1,800,000.00										1,800,000.00
519	Otros mobiliarios y equipos de administración	100,000.00										100,000.00
<b>5200</b>	<b>MOBILIARIO Y EQUIPO EDUCACIONAL Y RECREATIVO</b>	150,000.00	-	-	-	-	-	-	-	-	-	150,000.00
521	Equipos y aparatos audiovisuales	120,000.00										120,000.00
522	Aparatos deportivos											-
523	Cámaras fotográficas y de video	30,000.00										30,000.00
529	Otro mobiliario y equipo educacional y recreativo											-
<b>5300</b>	<b>EQUIPO E INSTRUMENTAL MÉDICO Y DE LABORATORIO</b>	-	-	-	-	-	-	-	-	-	-	-

**Presupuesto de Egresos por Clasificación por Objeto del Gasto y Fuentes de Financiamiento 2019**

**MUNICIPIO DE TONALÁ JALISCO**

COG/FF	DESCRIPCIÓN	RECURSOS FISCALES	INGRESOS PROPIOS	RECURSOS FEDERALES				RECURSOS ESTATALES		FINANCIAMIENTOS INTERNOS	OTROS RECURSOS	TOTAL ANUAL
				APORTACIONES FONDO INFRAESTRUCTURA	APORTACIONES FONDO FORTALECIMIENTO	PARTICIPACIONES FEDERALES	CONVENIOS	PARTICIPACIONES ESTATALES	CONVENIOS			
531	Equipo médico y de laboratorio											-
532	Instrumental médico y de laboratorio											-
<b>5400</b>	<b>VEHÍCULOS Y EQUIPO DE TRANSPORTE</b>	<b>3,550,000.00</b>	-	-	-	-	-	-	-	-	-	<b>3,550,000.00</b>
541	Vehículos y equipo de transporte	3,500,000.00										3,500,000.00
542	Carrocerías y remolques	50,000.00										50,000.00
543	Equipo aeroespacial											-
544	Equipo ferroviario											-
545	Embarcaciones											-
549	Otros equipo de transporte											-
<b>5500</b>	<b>EQUIPO DE DEFENSA Y SEGURIDAD</b>	-	-	-	-	<b>1,237,614</b>	-	-	-	-	-	<b>1,237,614.48</b>
551	Equipo de defensa y seguridad					1,237,614						1,237,614.48
<b>5600</b>	<b>MAQUINARIA, OTROS EQUIPOS Y HERRAMIENTAS</b>	<b>136,739.72</b>	-	-	-	-	<b>440,000.00</b>	-	-	-	-	<b>576,739.72</b>
561	Maquinaria y equipo agropecuario											-
562	Maquinaria y equipo industrial											-
563	Maquinaria y equipo de construcción											-
564	Sistemas de aire acondicionado, calefacción y de refrigeración industrial y comercial											-
565	Equipo de comunicación y telecomunicación	60,000.00					440,000.00					500,000.00
566	Equipo de generación eléctrica, aparatos y accesorios eléctricos											-
567	Herramientas y máquinas-herramienta	76,739.72										76,739.72
569	Otros equipos											-
<b>5700</b>	<b>ACTIVOS BIOLÓGICOS</b>	-	-	-	-	-	-	-	-	-	-	-
571	Bovinos											-
572	Porcinos											-
573	Aves											-
574	Ovinos y caprinos											-
575	Peces y acuicultura											-
576	Equinos											-
577	Especies menores y de zoológico											-
578	Árboles y plantas											-
579	Otros activos biológicos											-

**Presupuesto de Egresos por Clasificación por Objeto del Gasto y Fuentes de Financiamiento 2019**

**MUNICIPIO DE TONALÁ JALISCO**

COG/FF	DESCRIPCIÓN	RECURSOS FISCALES	INGRESOS PROPIOS	RECURSOS FEDERALES				RECURSOS ESTATALES		FINANCIAMIENTOS INTERNOS	OTROS RECURSOS	TOTAL ANUAL
				APORTACIONES FONDO INFRAESTRUCTURA	APORTACIONES FONDO FORTALECIMIENTO	PARTICIPACIONES FEDERALES	CONVENIOS	PARTICIPACIONES ESTATALES	CONVENIOS			
<b>5800</b>	<b>BIENES INMUEBLES</b>	-	-	-	-	-	-	-	-	-	-	-
581	Terrenos											-
582	Viviendas											-
583	Edificios no residenciales											-
589	Otros bienes inmuebles											-
<b>5900</b>	<b>ACTIVOS INTANGIBLES</b>	250,000.00	-	-	-	-	-	-	-	-	-	250,000.00
591	Software	250,000.00										250,000.00
592	Patentes											-
593	Marcas											-
594	Derechos											-
595	Concesiones											-
596	Franquicias											-
597	Licencias informáticas e intelectuales											-
598	Licencias industriales, comerciales y otras											-
599	Otros activos intangibles											-
<b>6000</b>	<b>INVERSIÓN PÚBLICA</b>	26,161,790.00	-	69,838,210	-	-	-	-	-	-	-	96,000,000.00
<b>6100</b>	<b>OBRA PÚBLICA EN BIENES DE DOMINIO PÚBLICO</b>	26,161,790.00	-	69,838,210	-	-	-	-	-	-	-	96,000,000.00
611	Edificación habitacional											-
612	Edificación no habitacional											-
613	Construcción de obras para el abastecimiento de agua, petróleo, gas, electricidad y telecomunicaciones	8,161,790.00		69,838,210								78,000,000.00
614	División de terrenos y construcción de obras de urbanización											-
615	Construcción de vías de comunicación	10,000,000.00										10,000,000.00
616	Otras construcciones de ingeniería civil u obra pesada	3,000,000.00										3,000,000.00
617	Instalaciones y equipamiento en construcciones	5,000,000.00										5,000,000.00
619	Trabajo de acabados en edificaciones y otros trabajos especializados											-
<b>6200</b>	<b>OBRA PÚBLICA EN BIENES PROPIOS</b>	-	-	-	-	-	-	-	-	-	-	-
621	Edificación habitacional											-
622	Edificación no habitacional											-
623	Construcción de obras para el abastecimiento de agua, petróleo, gas, electricidad y telecomunicaciones											-

**Presupuesto de Egresos por Clasificación por Objeto del Gasto y Fuentes de Financiamiento 2019**

**MUNICIPIO DE TONALÁ JALISCO**

COG/FF	DESCRIPCIÓN	RECURSOS FISCALES	INGRESOS PROPIOS	RECURSOS FEDERALES				RECURSOS ESTATALES		FINANCIAMIENTOS INTERNOS	OTROS RECURSOS	TOTAL ANUAL
				APORTACIONES FONDO INFRAESTRUCTURA	APORTACIONES FONDO FORTALECIMIENTO	PARTICIPACIONES FEDERALES	CONVENIOS	PARTICIPACIONES ESTATALES	CONVENIOS			
624	División de terrenos y construcción de obras de urbanización											-
625	Construcción de vías de comunicación											-
626	Otras construcciones de ingeniería civil u obra pesada											-
627	Instalaciones y equipamiento en construcciones											-
629	Trabajos de acabados en edificaciones y otros trabajos especializados											-
<b>6300</b>	<b>PROYECTOS PRODUCTIVOS Y ACCIONES DE FOMENTO</b>	-	-	-	-	-	-	-	-	-	-	-
631	Estudios, formulación y evaluación de proyectos productivos no incluidos en conceptos anteriores de este capítulo											-
632	Ejecución de proyectos productivos no incluidos en conceptos anteriores de este capítulo											-
<b>7000</b>	<b>INVERSIONES FINANCIERAS Y OTRAS PROVISIONES</b>	-	-	-	-	-	-	-	-	-	-	-
<b>7100</b>	<b>INVERSIONES PARA EL FOMENTO DE ACTIVIDADES PRODUCTIVAS</b>	-	-	-	-	-	-	-	-	-	-	-
711	Créditos otorgados por entidades federativas y municipios al sector social y privado para el fomento de actividades productivas											-
712	Créditos otorgados por las entidades federativas a municipios para el fomento de actividades productivas											-
<b>7200</b>	<b>ACCIONES Y PARTICIPACIONES DE CAPITAL</b>	-	-	-	-	-	-	-	-	-	-	-
721	Acciones y participaciones de capital en entidades paraestatales no empresariales y no financieras con fines de política económica											-
722	Acciones y participaciones de capital en entidades paraestatales empresariales y no financieras con fines de política económica											-
723	Acciones y participaciones de capital en instituciones paraestatales públicas financieras con fines de política económica											-
724	Acciones y participaciones de capital en el sector privado con fines de política económica											-
725	Acciones y participaciones de capital en organismos internacionales con fines de política económica											-
726	Acciones y participaciones de capital en el sector externo con fines de política económica											-
727	Acciones y participaciones de capital en el sector público con fines de gestión de la liquidez											-
728	Acciones y participaciones de capital en el sector privado con fines de gestión de liquidez											-
729	Acciones y participaciones de capital en el sector externo con fines de gestión de liquidez											-
<b>7300</b>	<b>COMPRA DE TÍTULOS Y VALORES</b>	-	-	-	-	-	-	-	-	-	-	-

**Presupuesto de Egresos por Clasificación por Objeto del Gasto y Fuentes de Financiamiento 2019**

**MUNICIPIO DE TONALÁ JALISCO**

COG/FF	DESCRIPCIÓN	RECURSOS FISCALES	INGRESOS PROPIOS	RECURSOS FEDERALES				RECURSOS ESTATALES		FINANCIAMIENTOS INTERNOS	OTROS RECURSOS	TOTAL ANUAL
				APORTACIONES FONDO INFRAESTRUCTURA	APORTACIONES FONDO FORTALECIMIENTO	PARTICIPACIONES FEDERALES	CONVENIOS	PARTICIPACIONES ESTATALES	CONVENIOS			
731	Bonos											-
732	Valores representativos de deuda adquiridos con fines de política económica											-
733	Valores representativos de deuda adquiridos con fines de gestión de liquidez											-
734	Obligaciones negociables adquiridas con fines de política económica											-
735	Obligaciones negociables adquiridas con fines de gestión de liquidez											-
739	Otros valores											-
<b>7400</b>	<b>CONCESIÓN DE PRÉSTAMOS</b>	-	-	-	-	-	-	-	-	-	-	-
741	Concesión de préstamos a entidades paraestatales no empresariales y no financieras con fines de política económica											-
742	Concesión de préstamos a entidades paraestatales empresariales y no financieras con fines de política económica											-
743	Concesión de préstamos a instituciones paraestatales públicas financieras con fines de política económica											-
744	Concesión de préstamos a entidades federativas y municipios con fines de política económica											-
745	Concesión de préstamos al sector privado con fines de política económica											-
746	Concesión de préstamos al sector externo con fines de política económica											-
747	Concesión de préstamos al sector público con fines de gestión de liquidez											-
748	Concesión de préstamos al sector privado con fines de gestión de liquidez											-
749	Concesión de préstamos al sector externo con fines de gestión de liquidez											-
<b>7500</b>	<b>INVERSIONES EN FIDEICOMISOS, MANDATOS Y OTROS ANÁLOGOS</b>	-	-	-	-	-	-	-	-	-	-	-
751	Inversiones en fideicomisos del Poder Ejecutivo											-
752	Inversiones en fideicomisos del Poder Legislativo											-
753	Inversiones en fideicomisos del Poder Judicial											-
754	Inversiones en fideicomisos públicos no empresariales y no financieros											-
755	Inversiones en fideicomisos públicos empresariales y no financieros											-
756	Inversiones en fideicomisos públicos financieros											-
757	Inversiones en fideicomisos de entidades federativas											-
758	Inversiones en fideicomisos de municipios											-
759	Fideicomisos de empresas privadas y particulares											-
<b>7600</b>	<b>OTRAS INVERSIONES FINANCIERAS</b>	-	-	-	-	-	-	-	-	-	-	-
761	Depósitos a largo plazo en moneda nacional											-

**Presupuesto de Egresos por Clasificación por Objeto del Gasto y Fuentes de Financiamiento 2019**

**MUNICIPIO DE TONALÁ JALISCO**

COG/FF	DESCRIPCIÓN	RECURSOS FISCALES	INGRESOS PROPIOS	RECURSOS FEDERALES				RECURSOS ESTATALES		FINANCIAMIENTOS INTERNOS	OTROS RECURSOS	TOTAL ANUAL
				APORTACIONES FONDO INFRAESTRUCTURA	APORTACIONES FONDO FORTALECIMIENTO	PARTICIPACIONES FEDERALES	CONVENIOS	PARTICIPACIONES ESTATALES	CONVENIOS			
762	Depósitos a largo plazo en moneda extranjera											-
<b>7900</b>	<b>PROVISIONES PARA CONTINGENCIAS Y OTRAS EROGACIONES ESPECIALES</b>	-	-	-	-	-	-	-	-	-	-	-
791	Contingencias por fenómenos naturales											-
792	Contingencias socioeconómicas											-
799	Otras erogaciones especiales											-
<b>8000</b>	<b>PARTICIPACIONES Y APORTACIONES</b>	<b>1,927,173.80</b>	-	-	<b>3,072,826.20</b>	-	-	-	-	-	-	<b>5,000,000.00</b>
<b>8100</b>	<b>PARTICIPACIONES</b>	-	-	-	-	-	-	-	-	-	-	-
811	Fondo general de participaciones											-
812	Fondo de fomento municipal											-
813	Participaciones de las entidades federativas a los municipios											-
814	Otros conceptos participables de la Federación a entidades federativas											-
815	Otros conceptos participables de la Federación a municipios											-
816	Convenios de colaboración administrativa											-
<b>8300</b>	<b>APORTACIONES</b>	-	-	-	-	-	-	-	-	-	-	-
831	Aportaciones de la Federación a las entidades federativas											-
832	Aportaciones de la Federación a municipios											-
833	Aportaciones de las entidades federativas a los municipios											-
834	Aportaciones previstas en leyes y decretos al sistema de protección social											-
835	Aportaciones previstas en leyes y decretos compensatorias a entidades federativas y municipios											-
<b>8500</b>	<b>CONVENIOS</b>	<b>1,927,173.80</b>	-	-	<b>3,072,826.20</b>	-	-	-	-	-	-	<b>5,000,000.00</b>
851	Convenios de reasignación											-
852	Convenios de descentralización	927,173.80			3,072,826.20							4,000,000.00
853	Otros convenios	1,000,000.00										1,000,000.00
<b>9000</b>	<b>DEUDA PÚBLICA</b>	<b>4,873,151.05</b>	-	-	-	<b>177,490,126</b>	-	<b>14,874,502.91</b>	-	-	-	<b>197,237,779.96</b>
<b>9100</b>	<b>AMORTIZACIÓN DE LA DEUDA PÚBLICA</b>	-	-	-	-	<b>79,390,126</b>	-	-	-	-	-	<b>79,390,126.00</b>
911	Amortización de la deuda interna con instituciones de crédito					79,390,126						79,390,126.00
912	Amortización de la deuda interna por emisión de títulos y valores											-
913	Amortización de arrendamientos financieros nacionales											-
914	Amortización de la deuda externa con instituciones de crédito											-

**Presupuesto de Egresos por Clasificación por Objeto del Gasto y Fuentes de Financiamiento 2019**

**MUNICIPIO DE TONALÁ JALISCO**

COG/FF	DESCRIPCIÓN	RECURSOS FISCALES	INGRESOS PROPIOS	RECURSOS FEDERALES				RECURSOS ESTATALES		FINANCIAMIENTOS INTERNOS	OTROS RECURSOS	TOTAL ANUAL
				APORTACIONES FONDO INFRAESTRUCTURA	APORTACIONES FONDO FORTALECIMIENTO	PARTICIPACIONES FEDERALES	CONVENIOS	PARTICIPACIONES ESTATALES	CONVENIOS			
915	Amortización de deuda externa con organismos financieros internacionales											-
916	Amortización de la deuda bilateral											-
917	Amortización de la deuda externa por emisión de títulos y valores											-
918	Amortización de arrendamientos financieros internacionales											-
<b>9200</b>	<b>INTERESES DE LA DEUDA PÚBLICA</b>	-	-	-	-	92,400,000	-	-	-	-	-	92,400,000.00
921	Intereses de la deuda interna con instituciones de crédito					92,400,000						92,400,000.00
922	Intereses derivados de la colocación de títulos y valores											-
923	Intereses por arrendamientos financieros nacionales											-
924	Intereses de la deuda externa con instituciones de crédito											-
925	Intereses de la deuda con organismos financieros internacionales											-
926	Intereses de la deuda bilateral											-
927	Intereses derivados de la colocación de títulos y valores en el exterior											-
928	Intereses por arrendamientos financieros internacionales											-
<b>9300</b>	<b>COMISIONES DE LA DEUDA PÚBLICA</b>	-	-	-	-	-	-	-	-	-	-	-
931	Comisiones de la deuda pública interna											-
932	Comisiones de la deuda pública externa											-
<b>9400</b>	<b>GASTOS DE LA DEUDA PÚBLICA</b>	-	-	-	-	5,700,000	-	-	-	-	-	5,700,000.00
941	Gastos de la deuda pública interna					5,700,000						5,700,000.00
942	Gastos de la deuda pública externa											-
<b>9500</b>	<b>COSTO POR COBERTURAS</b>	-	-	-	-	-	-	-	-	-	-	-
951	Costos por coberturas											-
<b>9600</b>	<b>APOYOS FINANCIEROS</b>	-	-	-	-	-	-	-	-	-	-	-
961	Apoyos a intermediarios financieros											-
962	Apoyos a ahorradores y deudores del Sistema Financiero Nacional											-
<b>9900</b>	<b>ADEUDOS DE EJERCICIOS FISCALES ANTERIORES (ADEFAS)</b>	4,873,151.05	-	-	-	-	-	14,874,502.91	-	-	-	19,747,653.96
991	ADEFAS	4,873,151.05						14,874,502.91				19,747,653.96
	<b>TOTAL DE EGRESOS</b>	<b>379,181,134.91</b>	<b>-</b>	<b>71,458,879</b>	<b>373,006,090.91</b>	<b>531,952,191.27</b>	<b>15,069,141.68</b>	<b>14,874,502.91</b>	<b>19,200,000</b>	<b>-</b>	<b>-</b>	<b>1,404,741,941.00</b>



**Estado Analítico del Ejercicio del Presupuesto de Egresos Detallado**  
**Clasificación por Objeto del Gasto (Capítulo y Concepto)**  
**2019**  
**(PESOS)**

**MUNICIPIO DE TONALÁ JALISCO**

Concepto		Egresos		
		Aprobado	Ampliaciones/ (Reducciones)	Modificado
	<b>I. Gasto No Etiquetado</b>	\$ 902,258,820.28	\$ 23,749,008.44	\$ 926,007,828.72
<b>1000</b>	<b>Servicios Personales</b>	\$ 411,989,735.00	\$ 4,801,695.44	\$ 416,791,430.44
1100	Remuneraciones al Personal de Carácter Permanente	\$ 108,268,709.00	\$ 46,471,533.16	\$ 154,740,242.16
1200	Remuneraciones al Personal de Carácter Transitorio	\$ 51,160,000.00	\$ 13,020,000.00	\$ 64,180,000.00
1300	Remuneraciones Adicionales y Especiales	\$ 64,069,731.00	\$ 2,360,000.00	\$ 66,429,731.00
1400	Seguridad Social	\$ 43,840,000.00	\$ 8,860,000.00	\$ 52,700,000.00
1500	Otras Prestaciones Sociales y Económicas	\$ 138,121,600.00	-\$ 59,380,142.72	\$ 78,741,457.28
1600	Previsiones	\$ 6,529,695.00	-\$ 6,529,695.00	\$ -
1700	Pago de Estímulos a Servidores Públicos	\$ -	\$ -	\$ -
<b>2000</b>	<b>Materiales y Suministros</b>	\$ 41,893,300.00	\$ 8,005,080.44	\$ 49,898,380.44
2100	Materiales de Administración, Emisión de Documentos y Artículos Oficiales	\$ 10,975,000.00	\$ 2,175,000.00	\$ 13,150,000.00
2200	Alimentos y Utensilios	\$ 665,300.00	\$ 434,700.00	\$ 1,100,000.00
2300	Materias Primas y Materiales de Producción y Comercialización	\$ -	\$ -	\$ -
2400	Materiales y Artículos de Construcción y de Reparación	\$ 13,780,000.00	-\$ 150,000.00	\$ 13,630,000.00
2500	Productos Químicos, Farmacéuticos y de Laboratorio	\$ 5,593,000.00	\$ 3,772,000.00	\$ 9,365,000.00
2600	Combustibles, Lubricantes y Aditivos	\$ -	\$ 4,482,007.04	\$ 4,482,007.04
2700	Vestuario, Blancos, Prendas de Protección y Artículos Deportivos	\$ 4,180,000.00	-\$ 3,510,866.60	\$ 669,133.40
2800	Materiales y Suministros Para Seguridad	\$ 2,500,000.00	-\$ 2,497,760.00	\$ 2,240.00
2900	Herramientas, Refacciones y Accesorios Menores	\$ 4,200,000.00	\$ 3,300,000.00	\$ 7,500,000.00
<b>3000</b>	<b>Servicios Generales</b>	\$ 123,831,250.00	\$ 9,384,589.15	\$ 133,215,839.15
3100	Servicios Básicos	\$ 79,655,000.00	-\$ 45,635,786.00	\$ 34,019,214.00
3200	Servicios de Arrendamiento	\$ 3,750,000.00	\$ 5,750,000.00	\$ 9,500,000.00
3300	Servicios Profesionales, Científicos, Técnicos y Otros Servicios	\$ 13,612,000.00	-\$ 4,340,509.08	\$ 9,271,490.92
3400	Servicios Financieros, Bancarios y Comerciales	\$ 3,770,000.00	\$ 459,459.99	\$ 4,229,459.99
3500	Servicios de Instalación, Reparación, Mantenimiento y Conservación	\$ 3,178,250.00	\$ 601,750.00	\$ 3,780,000.00
3600	Servicios de Comunicación Social y Publicidad	\$ 3,000,000.00	\$ 1,000,000.00	\$ 4,000,000.00
3700	Servicios de Traslado y Viáticos	\$ 640,000.00	\$ 90,000.00	\$ 730,000.00
3800	Servicios Oficiales	\$ 2,896,000.00	\$ 1,454,000.00	\$ 4,350,000.00
3900	Otros Servicios Generales	\$ 13,330,000.00	\$ 50,005,674.24	\$ 63,335,674.24
<b>4000</b>	<b>Transferencias, Asignaciones, Subsidios y Otras Ayudas</b>	\$ 65,723,442.00	\$ 18,881,939.89	\$ 84,605,381.89
4100	Transferencias Internas y Asignaciones al Sector Público	\$ -	\$ -	\$ -
4200	Transferencias al Resto del Sector Público	\$ 63,673,442.00	-\$ 2,618,060.11	\$ 61,055,381.89
4300	Subsidios y Subvenciones	\$ -	\$ -	\$ -
4400	Ayudas Sociales	\$ 1,150,000.00	\$ 21,500,000.00	\$ 22,650,000.00
4500	Pensiones y Jubilaciones	\$ 900,000.00	\$ -	\$ 900,000.00
4600	Transferencias a Fideicomisos, Mandatos y Otros Análogos	\$ -	\$ -	\$ -
4700	Transferencias a la Seguridad Social	\$ -	\$ -	\$ -
4800	Donativos	\$ -	\$ -	\$ -
4900	Transferencias al Exterior	\$ -	\$ -	\$ -
<b>5000</b>	<b>Bienes Muebles, Inmuebles e Intangibles</b>	\$ 12,700,000.00	-\$ 5,413,260.28	\$ 7,286,739.72
5100	Mobiliario y Equipo de Administración	\$ 1,000,000.00	\$ 2,200,000.00	\$ 3,200,000.00
5200	Mobiliario y Equipo Educativo y Recreativo	\$ -	\$ 150,000.00	\$ 150,000.00
5300	Equipo e Instrumental Médico y de Laboratorio	\$ -	\$ -	\$ -
5400	Vehículos y Equipo de Transporte	\$ 11,200,000.00	-\$ 7,650,000.00	\$ 3,550,000.00
5500	Equipo de Defensa y Seguridad	\$ -	-\$ 440,000.00	-\$ 440,000.00
5600	Maquinaria, Otros Equipos y Herramientas	\$ -	\$ 576,739.72	\$ 576,739.72
5700	Activos Biológicos	\$ -	\$ -	\$ -
5800	Bienes Inmuebles	\$ -	\$ -	\$ -
5900	Activos Intangibles	\$ 500,000.00	-\$ 250,000.00	\$ 250,000.00
<b>6000</b>	<b>Inversión Pública</b>	\$ 10,000,000.00	\$ 16,161,790.00	\$ 26,161,790.00
6100	Obra Pública en Bienes de Dominio Público	\$ 10,000,000.00	\$ 16,161,790.00	\$ 26,161,790.00
6200	Obra Pública en Bienes Propios	\$ -	\$ -	\$ -
6300	Proyectos Productivos y Acciones de Fomento	\$ -	\$ -	\$ -
<b>7000</b>	<b>Inversiones Financieras y Otras Provisiones</b>	\$ -	\$ -	\$ -
7100	Inversiones Para el Fomento de Actividades Productivas			
7200	Acciones y Participaciones de Capital			
7300	Compra de Títulos y Valores			
7400	Concesión de Préstamos			
7500	Inversiones en Fideicomisos, Mandatos y Otros Análogos			

**Estado Analítico del Ejercicio del Presupuesto de Egresos Detallado**  
**Clasificación por Objeto del Gasto (Capítulo y Concepto)**  
**2019**  
**(PESOS)**

**MUNICIPIO DE TONALÁ JALISCO**

Concepto		Egresos		
		Aprobado	Ampliaciones/ (Reducciones)	Modificado
Fideicomiso de Desastres Naturales (Informativo)				
7600	Otras Inversiones Financieras			
7900	Provisiones para Contingencias y Otras Erogaciones Especiales			
<b>8000</b>	<b>Participaciones y Aportaciones</b>	\$ 10,000,000.00	-\$ 8,072,826.20	\$ 1,927,173.80
8100	Participaciones			
8300	Aportaciones			
8500	Convenios	\$ 10,000,000.00	-\$ 8,072,826.20	\$ 1,927,173.80
<b>9000</b>	<b>Deuda Pública</b>	\$ 226,121,093.28	-\$ 20,000,000.00	\$ 206,121,093.28
9100	Amortización de la Deuda Pública	\$ 79,390,126.00	\$ -	\$ 79,390,126.00
9200	Intereses de la Deuda Pública	\$ 92,400,000.00	\$ -	\$ 92,400,000.00
9300	Comisiones de la Deuda Pública	\$ -	\$ -	\$ -
9400	Gastos de la Deuda Pública	\$ 5,700,000.00	\$ -	\$ 5,700,000.00
9500	Costo por Coberturas	\$ -	\$ -	\$ -
9600	Apoyos Financieros	\$ -	\$ -	\$ -
9900	Adeudos de Ejercicios Fiscales Anteriores (ADEFAS)	\$ 48,630,967.28	-\$ 20,000,000.00	\$ 28,630,967.28
	<b>Gasto Etiquetado</b>	\$ 510,004,726.00	-\$ 31,270,613.72	\$ 478,734,112.28
<b>1000</b>	<b>Servicios Personales</b>	\$ 247,125,531.00	\$ 35,636,704.56	\$ 282,762,235.56
1100	Remuneraciones al Personal de Carácter Permanente	\$ 247,125,531.00	-\$ 39,941,838.16	\$ 207,183,692.84
1200	Remuneraciones al Personal de Carácter Transitorio		\$ 1,620,000.00	\$ 1,620,000.00
1300	Remuneraciones Adicionales y Especiales			
1400	Seguridad Social			
1500	Otras Prestaciones Sociales y Económicas		\$ 55,958,542.72	\$ 55,958,542.72
1600	Previsiones			
1700	Pago de Estímulos a Servidores Públicos		\$ 18,000,000.00	\$ 18,000,000.00
<b>2000</b>	<b>Materiales y Suministros</b>	\$ 32,834,700.00	\$ 2,271,919.56	\$ 35,106,619.56
2100	Materiales de Administración, Emisión de Documentos y Artículos Oficiales			
2200	Alimentos y Utensilios	\$ 3,434,700.00	-\$ 2,234,700.00	\$ 1,200,000.00
2300	Materias Primas y Materiales de Producción y Comercialización			
2400	Materiales y Artículos de Construcción y de Reparación			
2500	Productos Químicos, Farmacéuticos y de Laboratorio			
2600	Combustibles, Lubricantes y Aditivos	\$ 29,400,000.00	-\$ 4,482,007.04	\$ 24,917,992.96
2700	Vestuario, Blancos, Prendas de Protección y Artículos Deportivos		\$ 8,080,866.60	\$ 8,080,866.60
2800	Materiales y Suministros Para Seguridad		\$ 907,760.00	\$ 907,760.00
2900	Herramientas, Refacciones y Accesorios Menores			
<b>3000</b>	<b>Servicios Generales</b>	\$ 84,000,000.00	\$ 861,160.85	\$ 84,861,160.85
3100	Servicios Básicos		\$ 47,155,786.00	\$ 47,155,786.00
3200	Servicios de Arrendamiento			
3300	Servicios Profesionales, Científicos, Técnicos y Otros Servicios		\$ 5,640,509.08	\$ 5,640,509.08
3400	Servicios Financieros, Bancarios y Comerciales		\$ 570,540.01	\$ 570,540.01
3500	Servicios de Instalación, Reparación, Mantenimiento y Conservación			
3600	Servicios de Comunicación Social y Publicidad			
3700	Servicios de Traslado y Viáticos			
3800	Servicios Oficiales			
3900	Otros Servicios Generales	\$ 84,000,000.00	-\$ 52,505,674.24	\$ 31,494,325.76
<b>4000</b>	<b>Transferencias, Asignaciones, Subsidios y Otras Ayudas</b>	\$ -	\$ 2,653,060.11	\$ 2,653,060.11
4100	Transferencias Internas y Asignaciones al Sector Público			
4200	Transferencias al Resto del Sector Público		\$ 2,653,060.11	\$ 2,653,060.11
4300	Subsidios y Subvenciones			
4400	Ayudas Sociales			
4500	Pensiones y Jubilaciones			
4600	Transferencias a Fideicomisos, Mandatos y Otros Análogos			
4700	Transferencias a la Seguridad Social			
4800	Donativos			
4900	Transferencias al Exterior			
<b>5000</b>	<b>Bienes Muebles, Inmuebles e Intangibles</b>	\$ 2,000,000.00	-\$ 1,560,000.00	\$ 440,000.00
5100	Mobiliario y Equipo de Administración			
5200	Mobiliario y Equipo Educativo y Recreativo			
5300	Equipo e Instrumental Médico y de Laboratorio			
5400	Vehículos y Equipo de Transporte			

**Estado Analítico del Ejercicio del Presupuesto de Egresos Detallado**  
**Clasificación por Objeto del Gasto (Capítulo y Concepto)**  
**2019**  
**(PESOS)**

**MUNICIPIO DE TONALÁ JALISCO**

Concepto		Egresos		
		Aprobado	Ampliaciones/ (Reducciones)	Modificado
5500	Equipo de Defensa y Seguridad	\$ 2,000,000.00	-\$ 1,560,000.00	\$ 440,000.00
5600	Maquinaria, Otros Equipos y Herramientas			
5700	Activos Biológicos			
5800	Bienes Inmuebles			
5900	Activos Intangibles			
<b>6000</b>	<b>Inversión Pública</b>	\$ 144,044,495.00	-\$ 74,206,285.00	\$ 69,838,210.00
6100	Obra Pública en Bienes de Dominio Público	\$ 144,044,495.00	-\$ 74,206,285.00	\$ 69,838,210.00
6200	Obra Pública en Bienes Propios			
6300	Proyectos Productivos y Acciones de Fomento			
<b>7000</b>	<b>Inversiones Financieras y Otras Provisiones</b>	\$ -	\$ -	\$ -
7100	Inversiones Para el Fomento de Actividades Productivas			
7200	Acciones y Participaciones de Capital			
7300	Compra de Títulos y Valores			
7400	Concesión de Préstamos			
7500	Inversiones en Fideicomisos, Mandatos y Otros Análogos			
	Fideicomiso de Desastres Naturales (Informativo)			
7600	Otras Inversiones Financieras			
7900	Provisiones para Contingencias y Otras Erogaciones Especiales			
<b>8000</b>	<b>Participaciones y Aportaciones</b>	\$ -	\$ 3,072,826.20	\$ 3,072,826.20
8100	Participaciones			
8300	Aportaciones			
8500	Convenios		\$ 3,072,826.20	\$ 3,072,826.20
<b>9000</b>	<b>Deuda Pública</b>	\$ -	\$ -	\$ -
9100	Amortización de la Deuda Pública			
9200	Intereses de la Deuda Pública			
9300	Comisiones de la Deuda Pública			
9400	Gastos de la Deuda Pública			
9500	Costo por Coberturas			
9600	Apoyos Financieros			
9900	Adeudos de Ejercicios Fiscales Anteriores (ADEFAS)			
<b>Total de Egresos</b>		<b>\$ 1,412,263,546.28</b>	<b>-\$ 7,521,605.28</b>	<b>\$ 1,404,741,941.00</b>

Nota: Los formatos no se encuentran bloqueados para su buen manejo, las filas que no sean de su competencia manejarlas en ceros.

**Estado Analítico del Ejercicio del Presupuesto de Egresos Detallado - LDF**  
**Clasificación Administrativa**  
**2019**  
**(PESOS)**

**MUNICIPIO DE TONALÁ JALISCO**

Concepto	Egresos		
	Aprobado	Ampliaciones/ (Reducciones)	Modificado
<b>I. Gasto No Etiquetado</b>	\$ 902,258,820.28	\$ 15,214,719.69	\$ 926,007,828.72
SECTOR PUBLICO MUNICIPAL	-	-	-
GOBIERNO GENERAL MUNICIPAL	-	-	-
Gobierno Municipal	-	-	-
DESPACHO DE PRESIDENCIA	4,620,583.94	- 121,621.74	4,742,205.68
SINDICATURA MUNICIPAL	2,351,507.02	- 61,895.72	2,413,402.74
SECRETARIA GENERAL	2,725,534.04	- 71,740.76	2,797,274.80
TESORERIA MUNICIPAL	198,478,719.19	- 5,224,302.24	203,703,021.43
CONTRALOR MUNICIPAL	56,146.82	- 1,477.88	57,624.71
COORDINACIÓN GENERAL DE SERVICIOS PÚBLICOS MUNICIPALES	117,629,721.96	- 5,749,961.96	120,725,939.13
COORDINACIÓN GENERAL DE PARTICIPACIÓN CIUDADANA Y CONSTRUCCIÓN DE LA C	10,931,749.26	- 943,984.22	11,219,491.75
COORDINACIÓN GENERAL DE DESARROLLO ECÓNOMICO Y COMBATE A LA DESIGUALD	555,555.47	- 14,623.18	570,178.65
COORDINACIÓN GENERAL DE ADMINISTRACIÓN E INNOVACIÓN GUBERNAMENTAL	446,405,090.19	- 16,974,454.21	458,155,242.15
DIRECCIÓN GENERAL DE ORDENAMIENTO TERRITORIAL	280,734.12	- 7,389.41	288,123.53
DIRECCIÓN GENERAL DE OBRAS PÚBLICAS	100,819,562.27	- 2,653,744.78	103,473,307.05
COMISARIA DE LA POLICÍA PREVENTIVA MUNICIPAL	17,375,842.59	- 457,362.15	17,833,204.74
REGIDORES	28,073.41	- 738.94	28,812.35
<b>II. Gasto Etiquetado</b>	510,004,726.00	- 31,270,613.72	478,734,112.28
SECTOR PUBLICO MUNICIPAL	-	-	-
GOBIERNO GENERAL MUNICIPAL	-	-	-
Gobierno Municipal	-	-	-
DESPACHO DE PRESIDENCIA	2,611,800.06	- 160,140.85	2,451,659.21
SINDICATURA MUNICIPAL	1,329,196.98	- 81,498.86	1,247,698.11
SECRETARIA GENERAL	1,540,616.96	- 94,461.94	1,446,155.02
TESORERIA MUNICIPAL	112,190,740.09	- 15,032,558.56	97,158,181.53
CONTRALOR MUNICIPAL	31,737.18	- 1,945.94	29,791.23
COORDINACIÓN GENERAL DE SERVICIOS PÚBLICOS MUNICIPALES	66,490,582.04	- 4,076,827.53	70,567,409.57
COORDINACIÓN GENERAL DE PARTICIPACIÓN CIUDADANA Y CONSTRUCCIÓN DE LA C	6,179,206.74	- 378,874.11	5,800,332.63
COORDINACIÓN GENERAL DE DESARROLLO ECÓNOMICO Y COMBATE A LA DESIGUALD	314,029.53	- 19,254.52	294,775.01
COORDINACIÓN GENERAL DE ADMINISTRACIÓN E INNOVACIÓN GUBERNAMENTAL	252,331,925.81	- 15,471,570.71	267,803,496.53
DIRECCIÓN GENERAL DE ORDENAMIENTO TERRITORIAL	158,685.88	- 9,729.72	148,956.15
DIRECCIÓN GENERAL DE OBRAS PÚBLICAS	56,988,584.73	- 34,437,360.06	22,551,224.67
COMISARIA DE LA POLICÍA PREVENTIVA MUNICIPAL	9,821,751.41	- 602,214.41	9,219,537.00
REGIDORES	15,868.59	- 972.97	14,895.62
<b>III. Total de Egresos (III = I + II)</b>	1,412,263,546.28	- 16,055,894.03	1,404,741,941.00

Nota: Los formatos no se encuentran bloqueados para su buen manejo, las filas que no sean de su competencia manejarlas en ceros.

**Estado Analítico del Ejercicio del Presupuesto de Egresos Detallado – LDF**  
**Clasificación Funcional (Finalidad y Función)**  
**2019**  
**(PESOS)**

**MUNICIPIO DE TONALÁ JALISCO**

Concepto		Egresos		
		Aprobado	Ampliaciones/ (Reducciones)	Modificado
	<b>Gasto No Etiquetado</b>	<b>902,258,820.28</b>	<b>22,297,858.12</b>	<b>926,007,828.72</b>
<b>1</b>	<b>Gobierno</b>	<b>672,442,266.04</b>	<b>17,699,840.33</b>	<b>690,142,106.37</b>
1.1	Legislación	56,146.82	1,477.88	57,624.71
1.2	Justicia	84,220.24	2,216.82	86,437.06
1.3	Coordinación de la Política de Gobierno	649,076,292.44	17,084,807.60	666,161,100.04
1.4	Relaciones Exteriores	-	-	-
1.5	Asuntos Financieros y Hacendarios	-	-	-
1.6	Seguridad Nacional	-	-	-
1.7	Asuntos de Orden Público y de Seguridad Interior	18,254,785.35	480,497.44	18,735,282.78
1.8	Otros Servicios Generales	4,970,821.19	130,840.59	5,101,661.78
<b>2</b>	<b>Desarrollo Social</b>	<b>229,760,407.41</b>	<b>4,597,278.85</b>	<b>235,808,097.65</b>
2.1	Protección Ambiental	54,239,742.53	1,427,683.58	55,667,426.11
2.2	Vivienda y Servicios a la Comunidad	171,270,003.66	5,935,805.50	175,778,125.58
2.3	Salud	3,387,199.49	111,884.74	3,476,356.43
2.4	Recreación, Cultura y Otras Manifestaciones Sociales	779,241.50	20,510.98	799,752.48
2.5	Educación	56,146.82	1,477.88	57,624.71
2.6	Protección Social	28,073.41	738.94	28,812.35
2.7	Otros Asuntos Sociales	-	-	-
<b>3</b>	<b>Desarrollo Económico</b>	<b>56,146.82</b>	<b>738.94</b>	<b>57,624.71</b>
3.1	Asuntos Económicos, Comerciales y Laborales en General	28,073.41	738.94	28,812.35
3.2	Agropecuaria, Silvicultura, Pesca y Caza	28,073.41	1,477.88	28,812.35
3.3	Combustibles y Energía			
3.4	Minería, Manufacturas y Construcción			
3.5	Transporte			
3.6	Comunicaciones			
3.7	Turismo			
3.8	Ciencia, Tecnología e Innovación			
3.9	Otras Industrias y Otros Asuntos Económicos			
<b>4</b>	<b>Otras No Clasificadas en Funciones Anteriores</b>	<b>-</b>	<b>-</b>	<b>-</b>
4.1	Transacciones de la Deuda Pública / Costo Financiero de la Deuda			
4.2	Transferencias, Participaciones y Aportaciones Entre Diferentes Niveles y Ordenes de Gobierno			
4.3	Saneamiento del Sistema Financiero			
4.4	Adeudos de Ejercicios Fiscales Anteriores			
	<b>Gasto Etiquetado</b>	<b>510,004,726.00</b>	<b>31,270,613.72</b>	<b>478,734,112.28</b>
<b>1</b>	<b>Gobierno</b>	<b>380,100,172.96</b>	<b>23,305,599.10</b>	<b>356,794,573.86</b>
1.1	Legislación	31,737.18	1,945.94	29,791.23
1.2	Justicia	47,605.76	44,994,474.69	44,686.85
1.3	Coordinación de la Política de Gobierno	366,892,480.56	22,495,777.88	344,396,702.67
1.4	Relaciones Exteriores	-	-	-
1.5	Asuntos Financieros y Hacendarios	-	-	-
1.6	Seguridad Nacional	-	-	-
1.7	Asuntos de Orden Público y de Seguridad Interior	10,318,576.65	977,235.78	9,685,899.72
1.8	Otros Servicios Generales	2,809,772.81	172,279.42	2,637,493.39
<b>2</b>	<b>Desarrollo Social</b>	<b>129,872,815.87</b>	<b>7,963,068.67</b>	<b>121,909,747.19</b>
2.1	Protección Ambiental	30,659,190.47	1,879,848.66	28,779,341.81
2.2	Vivienda y Servicios a la Comunidad	96,810,925.34	5,935,899.99	90,875,025.35
2.3	Salud	1,914,625.51	11,989,194.03	1,797,231.47
2.4	Recreación, Cultura y Otras Manifestaciones Sociales	440,468.78	27,007.06	413,461.72
2.5	Educación	31,737.18	1,945.94	29,791.23
2.6	Protección Social	15,868.59	972.97	14,895.62
2.7	Otros Asuntos Sociales			
<b>3</b>	<b>Desarrollo Económico</b>	<b>31,737.18</b>	<b>1,945.94</b>	<b>29,791.23</b>
3.1	Asuntos Económicos, Comerciales y Laborales en General	15,868.59	972.97	14,895.62
3.2	Agropecuaria, Silvicultura, Pesca y Caza	15,868.59	2,918.92	14,895.62
3.3	Combustibles y Energía			
3.4	Minería, Manufacturas y Construcción			
3.5	Transporte			

**Estado Analítico del Ejercicio del Presupuesto de Egresos Detallado – LDF**  
**Clasificación Funcional (Finalidad y Función)**  
**2019**  
**(PESOS)**

**MUNICIPIO DE TONALÁ JALISCO**

Concepto		Egresos		
		Aprobado	Ampliaciones/ (Reducciones)	Modificado
3.6	Comunicaciones			
3.7	Turismo			
3.8	Ciencia, Tecnología e Innovación			
3.9	Otras Industrias y Otros Asuntos Económicos			
<b>4</b>	<b>Otras No Clasificadas en Funciones Anteriores</b>	-	-	-
4.1	Transacciones de la Deuda Publica / Costo Financiero de la Deuda			
4.2	Transferencias, Participaciones y Aportaciones Entre Diferentes Niveles y Ordenes de Gobierno			
4.3	Saneamiento del Sistema Financiero			
4.4	Adeudos de Ejercicios Fiscales Anteriores			
<b>Total de Egresos</b>		<b>1,412,263,546.28</b>	<b>- 8,972,755.60</b>	<b>1,404,741,941.00</b>

Nota: Los formatos no se encuentran bloqueados para su buen manejo, las filas que no sean de su competencia manejarlas en ceros.

**Estado Analítico del Ejercicio del Presupuesto de Egresos Detallado - LDF**  
**Clasificación de Servicios Personales por Categoría**  
**2019**  
**(PESOS)**

**MUNICIPIO DE TONALÁ JALISCO**

Concepto	Egresos		
	Aprobado	Ampliaciones/ (Reducciones)	Modificado
<b>Gasto No Etiquetado</b>	-	-	-
Personal Administrativo y de Servicio Público			
Magisterio			
Servicios de Salud	-	-	-
Personal Administrativo			
Personal Médico, Paramédico y afín			
Seguridad Pública			
Gastos asociados a la implementación de nuevas leyes federales o reformas a las mismas	-	-	-
Nombre del Programa o Ley 1			
Nombre del Programa o Ley 2			
Sentencias laborales definitivas			
<b>Gasto Etiquetado</b>	-	-	-
Personal Administrativo y de Servicio Público			
Magisterio			
Servicios de Salud	-	-	-
Personal Administrativo			
Personal Médico, Paramédico y afín			
Seguridad Pública			
Gastos asociados a la implementación de nuevas leyes federales o reformas a las mismas	-	-	-
Nombre del Programa o Ley 1			
Nombre del Programa o Ley 2			
Sentencias laborales definitivas			
<b>Total del Gasto en Servicios Personales</b>	-	-	-

Nota: Los formatos no se encuentran bloqueados para su buen manejo, las filas que no sean de su competencia manejarlas en ceros.

## Presupuesto de Egresos por Clasificación Administrativa 2019

### MUNICIPIO DE TONALÁ JALISCO

CA	UA	Nombre de la unidad responsable	PRESUPUESTO APROBADO	MODIFICACIÓN No.	PRESUPUESTO MODIFICADO
3.0.0.0.0.	0000	SECTOR PUBLICO MUNICIPAL	\$ -	\$ -	\$ -
3.1.1.0.0.	0000	GOBIERNO GENERAL MUNICIPAL	\$ -	\$ -	\$ -
3.1.1.1.0.	0000	Gobierno Municipal	\$ -	\$ -	\$ -
3.1.1.1.1.	0001	DESPACHO DE PRESIDENCIA	\$ 7,232,384.00	\$ 42,204,000.00	\$ 49,436,384.00
3.1.1.1.1.	0002	SINDICATURA MUNICIPAL	\$ 3,680,704.00	-\$ 2,500,000.00	\$ 1,180,704.00
3.1.1.1.1.	0003	SECRETARIA GENERAL	\$ 4,266,151.00	\$ -	\$ 4,266,151.00
3.1.1.1.1.	0004	TESORERIA MUNICIPAL	\$ 310,669,459.28	-\$ 11,973,260.28	\$ 298,696,199.00
3.1.1.1.1.	0005	CONTRALOR MUNICIPAL	\$ 87,884.00	\$ 648,000.00	\$ 735,884.00
3.1.1.1.1.	0006	COORDINACIÓN GENERAL DE SERVICIOS PÚBLICOS MUNICIPALES	\$ 184,120,304.00	-\$ 17,500,000.00	\$ 166,620,304.00
3.1.1.1.1.	0007	COORDINACIÓN GENERAL DE PARTICIPACIÓN CIUDADANA Y CON	\$ 17,110,956.00	\$ 19,352,000.00	\$ 36,462,956.00
3.1.1.1.1.	0008	COORDINACIÓN GENERAL DE DESARROLLO ECÓNOMICO Y COMB	\$ 869,585.00	\$ 2,000,000.00	\$ 2,869,585.00
3.1.1.1.1.	0009	COORDINACIÓN GENERAL DE ADMINISTRACIÓN E INNOVACIÓN GUBERNAMENTAL	\$ 698,737,016.00	\$ 13,672,150.00	\$ 712,409,166.00
3.1.1.1.1.	0010	DIRECCIÓN GENERAL DE ORDENAMIENTO TERRITORIAL	\$ 439,420.00	\$ 500,000.00	\$ 939,420.00
3.1.1.1.1.	0011	DIRECCIÓN GENERAL DE OBRAS PÚBLICAS	\$ 157,808,147.00	-\$ 58,044,495.00	\$ 99,763,652.00
3.1.1.1.1.	0012	COMISARIA DE LA POLICÍA PREVENTIVA MUNICIPAL	\$ 27,197,594.00	\$ 4,000,000.00	\$ 31,197,594.00
3.1.1.1.1.	0013	REGIDORES	\$ 43,942.00	\$ 120,000.00	\$ 163,942.00
		<b>Suma</b>	\$ 1,412,263,546.28	-\$ 7,521,605.28	\$ 1,404,741,941.00



**Presupuesto de Egresos por Clasificación Funcional del Gasto 2019  
(Finalidad, Función y Subfunción)**

**MUNICIPIO DE TONALÁ JALISCO**

F	FN	SF	DESCRIPCION	PRESUPUESTO APROBADO	MODIFICACIÓN No.	PRESUPUESTO MODIFICADO
1.	0.	0	<b>GOBIERNO</b>	\$ 1,052,542,439.00	-\$ 4,763,496.30	\$ 1,047,778,942.70
1.	1.	0	<b>LEGISLACIÓN</b>	\$ 87,884.00	-\$ 209.34	\$ 87,674.66
1.	1.	1	Legislación	\$ 87,884.00	-\$ 209.34	\$ 87,674.66
1.	1.	2	Fiscalización	\$ -	\$ -	\$ -
1.	2.	0	<b>JUSTICIA</b>	\$ 131,826.00	-\$ 314.02	\$ 131,511.98
1.	2.	1	Impartición de Justicia	\$ -	\$ -	\$ -
1.	2.	2	Procuración de Justicia	\$ 131,826.00	-\$ 314.02	\$ 131,511.98
1.	2.	3	Reclusión y Readaptación Social	\$ -	\$ -	\$ -
1.	2.	4	Derechos Humanos	\$ -	\$ -	\$ -
1.	3.	0	<b>COORDINACIÓN DE LA POLÍTICA DE GOBIERNO</b>	\$ 1,015,968,773.00	-\$ 4,673,376.24	\$ 1,011,295,396.76
1.	3.	1	Presidencia / Gobernatura	\$ 4,184,022.00	-\$ 9,966.52	\$ 4,174,055.48
1.	3.	2	Política Interior	\$ 43,942.00	-\$ 104.67	\$ 43,837.33
1.	3.	3	Preservación y Cuidado del Patrimonio Público	\$ -	\$ -	\$ -
1.	3.	4	Función Pública	\$ 1,011,345,331.00	-\$ 4,662,363.00	\$ 1,006,682,968.00
1.	3.	5	Asuntos Jurídicos	\$ -	\$ -	\$ -
1.	3.	6	Organización de Procesos Electorales	\$ -	\$ -	\$ -
1.	3.	7	Población	\$ -	\$ -	\$ -
1.	3.	8	Territorio	\$ 395,478.00	-\$ 942.05	\$ 394,535.95
1.	3.	9	Otros	\$ -	\$ -	\$ -
1.	4.	0	<b>RELACIONES EXTERIORES</b>	\$ -	\$ -	\$ -
1.	4.	1	Relaciones Exteriores	\$ -	\$ -	\$ -
1.	5.	0	<b>ASUNTOS FINANCIEROS Y HACENDARIOS</b>	\$ -	\$ -	\$ -
1.	5.	1	Asuntos Financieros	\$ -	\$ -	\$ -
1.	5.	2	Asuntos Hacendarios	\$ -	\$ -	\$ -
1.	6.	0	<b>SEGURIDAD NACIONAL</b>	\$ -	\$ -	\$ -
1.	6.	1	Defensa	\$ -	\$ -	\$ -
1.	6.	2	Marina	\$ -	\$ -	\$ -
1.	6.	3	Inteligencia para la Preservación de la Seguridad Nacional	\$ -	\$ -	\$ -
1.	7.	0	<b>ASUNTOS DE ORDEN PÚBLICO Y DE SEGURIDAD INTERIOR</b>	\$ 28,573,362.00	-\$ 71,062.99	\$ 28,502,299.01
1.	7.	1	Policía	\$ 27,241,536.00	-\$ 67,890.52	\$ 27,173,645.48
1.	7.	2	Protección Civil	\$ 1,331,826.00	-\$ 3,172.47	\$ 1,328,653.53
1.	7.	3	Otros Asuntos de Orden Público y Seguridad	\$ -	\$ -	\$ -
1.	7.	4	Sistema Nacional de Seguridad Pública	\$ -	\$ -	\$ -
1.	8.	0	<b>OTROS SERVICIOS GENERALES</b>	\$ 7,780,594.00	-\$ 18,533.71	\$ 7,762,060.29
1.	8.	1	Servicios Registrales, administrativos y patrimoniales	\$ 3,230,116.00	-\$ 7,694.28	\$ 3,222,421.72
1.	8.	2	Servicios Estadísticos	\$ -	\$ -	\$ -
1.	8.	3	Servicios de Comunicación y Medios	\$ 4,186,826.00	-\$ 9,973.20	\$ 4,176,852.80
1.	8.	4	Acceso a la Información Pública Gubernamental	\$ 175,768.00	-\$ 418.69	\$ 175,349.31
1.	8.	5	Otros	\$ 187,884.00	-\$ 447.55	\$ 187,436.45
2.	0.	0	<b>DESARROLLO SOCIAL</b>	\$ 359,633,223.28	-\$ 2,757,496.30	\$ 356,875,726.98
2.	1.	0	<b>PROTECCIÓN AMBIENTAL</b>	\$ 84,898,933.00	-\$ 588,877.31	\$ 84,310,055.69

**Presupuesto de Egresos por Clasificación Funcional del Gasto 2019  
(Finalidad, Función y Subfunción)**

**MUNICIPIO DE TONALÁ JALISCO**

F	FN	SF	DESCRIPCION	PRESUPUESTO APROBADO	MODIFICACIÓN No.	PRESUPUESTO MODIFICADO
2.	1.	1.	Ordenación de Desechos	\$ 84,336,942.00	-\$ 587,959.36	\$ 83,748,982.64
2.	1.	2.	Administración del Agua	\$ -	\$ -	\$ -
2.	1.	3.	Ordenación de Aguas Residuales, Drenaje y Alcantarillado	\$ -	\$ -	\$ -
2.	1.	4.	Reducción de la Contaminación	\$ -	\$ -	\$ -
2.	1.	5.	Protección de la Diversidad Biológica y del Paisaje	\$ -	\$ -	\$ -
2.	1.	6.	Otros de Protección Ambiental	\$ 561,991.00	-\$ 917.95	\$ 561,073.05
<b>2.</b>	<b>2.</b>	<b>0.</b>	<b>VIVIENDA Y SERVICIOS A LA COMUNIDAD</b>	<b>\$ 268,080,929.00</b>	<b>-\$ 2,122,234.73</b>	<b>\$ 265,958,694.27</b>
2.	2.	1.	Urbanización	\$ 165,487,799.00	-\$ 1,407,001.41	\$ 164,080,797.59
2.	2.	2.	Desarrollo Comunitario	\$ 17,709,420.00	-\$ 123,462.14	\$ 17,585,957.86
2.	2.	3.	Abastecimiento de Agua	\$ -	\$ -	\$ -
2.	2.	4.	Alumbrado Público	\$ 82,043,942.00	-\$ 571,973.60	\$ 81,471,968.40
2.	2.	5.	Vivienda	\$ -	\$ -	\$ -
2.	2.	6.	Servicios Comunes	\$ 2,839,768.00	-\$ 19,797.59	\$ 2,819,970.41
2.	2.	7.	Desarrollo Regional	\$ -	\$ -	\$ -
<b>2.</b>	<b>3.</b>	<b>0.</b>	<b>SALUD</b>	<b>\$ 5,301,825.00</b>	<b>-\$ 36,961.95</b>	<b>\$ 5,264,863.05</b>
2.	3.	1.	Prestación de Servicios de Salud a la Comunidad	\$ -	\$ -	\$ -
2.	3.	2.	Prestación de Servicios de Salud a la Persona	\$ 5,301,825.00	-\$ 36,961.95	\$ 5,264,863.05
2.	3.	3.	Generación de Recursos para la Salud	\$ -	\$ -	\$ -
2.	3.	4.	Rectoría del Sistema de Salud	\$ -	\$ -	\$ -
2.	3.	5.	Protección Social en Salud	\$ -	\$ -	\$ -
<b>2.</b>	<b>4.</b>	<b>0.</b>	<b>RECREACIÓN, CULTURA Y OTRAS MANIFESTACIONES SOCIALES</b>	<b>\$ 1,219,710.28</b>	<b>-\$ 8,503.27</b>	<b>\$ 1,211,207.01</b>
2.	4.	1.	Deporte y Recreación	\$ -	\$ -	\$ -
2.	4.	2.	Cultura	\$ 1,219,710.28	-\$ 8,503.27	\$ 1,211,207.01
2.	4.	3.	Radio, Televisión y Editoriales	\$ -	\$ -	\$ -
2.	4.	4.	Asuntos Religiosos y Otras Manifestaciones Sociales	\$ -	\$ -	\$ -
<b>2.</b>	<b>5.</b>	<b>0.</b>	<b>EDUCACIÓN</b>	<b>\$ 87,884.00</b>	<b>-\$ 612.69</b>	<b>\$ 87,271.31</b>
2.	5.	1.	Educación Básica	\$ -	\$ -	\$ -
2.	5.	2.	Educación Media Superior	\$ -	\$ -	\$ -
2.	5.	3.	Educación Superior	\$ -	\$ -	\$ -
2.	5.	4.	Posgrado	\$ -	\$ -	\$ -
2.	5.	5.	Educación para Adultos	\$ -	\$ -	\$ -
2.	5.	6.	Otros Servicios Educativos y Actividades Inherentes	\$ 87,884.00	-\$ 612.69	\$ 87,271.31
<b>2.</b>	<b>6.</b>	<b>0.</b>	<b>PROTECCIÓN SOCIAL</b>	<b>\$ 43,942.00</b>	<b>-\$ 306.34</b>	<b>\$ 43,635.66</b>
2.	6.	1.	Enfermedad e Incapacidad	\$ -	\$ -	\$ -
2.	6.	2.	Edad Avanzada	\$ -	\$ -	\$ -
2.	6.	3.	Familia e Hijos	\$ -	\$ -	\$ -
2.	6.	4.	Desempleo	\$ -	\$ -	\$ -
2.	6.	5.	Alimentación y Nutrición	\$ -	\$ -	\$ -
2.	6.	6.	Apoyo Social para la Vivienda	\$ -	\$ -	\$ -

**Presupuesto de Egresos por Clasificación Funcional del Gasto 2019  
(Finalidad, Función y Subfunción)**

**MUNICIPIO DE TONALÁ JALISCO**

F	FN	SF	DESCRIPCION	PRESUPUESTO APROBADO	MODIFICACIÓN No.	PRESUPUESTO MODIFICADO
2.	6.	7	Indígenas	\$ -	\$ -	\$ -
2.	6.	8	Otros Grupos Vulnerables	\$ 43,942.00	-\$ 306.34	\$ 43,635.66
2.	6.	9	Otras de Seguridad Social y Asistencia Social	\$ -	\$ -	\$ -
<b>2.</b>	<b>7.</b>	<b>0</b>	<b>OTROS ASUNTOS SOCIALES</b>	<b>\$ -</b>		
2.	7.	1	Otros Asuntos Sociales	\$ -	\$ -	\$ -
<b>3.</b>	<b>0.</b>	<b>0</b>	<b>DESARROLLO ECONOMICO</b>	<b>\$ 87,884.00</b>	<b>-\$ 612.68</b>	<b>\$ 87,271.32</b>
3.	1.	0	ASUNTOS ECONÓMICOS, COMERCIALES Y LABORALES EN GENERAL	\$ 43,942.00	-\$ 306.34	\$ 43,635.66
3.	1.	1	Asuntos Económicos y Comerciales en General	\$ 43,942.00	-\$ 306.34	\$ 43,635.66
3.	1.	2	Asuntos Laborales Generales	\$ -	\$ -	\$ -
3.	2.		AGROPECUARIA,SILVICULTURA,PESCA Y CAZA	\$ 43,942.00	-\$ 306.34	\$ 43,635.66
3.	2.	1	Agropecuaria	\$ 43,942.00	-\$ 306.34	\$ 43,635.66
3.	2.	2	Silvicultura	\$ -	\$ -	\$ -
3.	2.	3	Acuicultura, Pesca y Caza	\$ -	\$ -	\$ -
3.	2.	4	Agroindustrial	\$ -	\$ -	\$ -
3.	2.	5	Hidroagrícola	\$ -	\$ -	\$ -
3.	2.	6	Apoyo Financiero a la Banca y Seguro Agropecuario	\$ -	\$ -	\$ -
<b>4.</b>	<b>0.</b>	<b>0</b>	<b>OTRAS NO CLASIFICADAS EN FUNCIONES ANTERIORES</b>			
4.	1.	0	TRANSACCIONES DE LA DEUDA PÚBLICA/COSTO FINANCIERO DE LA DEUDA			
4.	1.	1	Deuda Pública Interna	\$ -	\$ -	\$ -
2.	6.	3	Familia e Hijos	\$ -	\$ -	\$ -
4.	2.	0	TRANSFERENCIAS, PARTICIPACIONES Y APORTACIONES ENTRE DIFERENTES NIVELES Y ORDENES DE GOBIERNO			
4.	2.	1	Transferencias entre Diferentes Niveles y Ordenes de Gobierno	\$ -	\$ -	\$ -
4.	4.	0	ADEUDOS DE EJERCICIOS FISCALES ANTERIORES			
4.	4.	1	Adeudos de ejercicios fiscales anteriores	\$ -	\$ -	\$ -
<b>Suma</b>				<b>\$ 1,412,263,546.28</b>	<b>-\$ 7,521,605.28</b>	<b>\$ 1,404,741,941.00</b>

## Presupuesto por Clasificación Programática 2019

### MUNICIPIO DE TONALÁ JALISCO

Programas Presupuestarios	Desagregación Presupuestaria	PRESUPUESTO APROBADO	MODIFICACIÓN No. _____	PRESUPUESTO MODIFICADO
<b>1 SUBSIDIOS</b>		-	-	-
1.1	Sector Social y Privado (Sujetos a Reglas de Operación)	-	-	-
1.2	Entidades Federativas y Municipios (Sujetos a Reglas de Operación)	-	-	-
1.3	Otros Subsidios	-	-	-
<b>2 DESEMPEÑO DE LAS FUNCIONES</b>		<b>240,620,924</b>	<b>- 1,281,528</b>	<b>239,339,396</b>
2.1	Prestación de Servicios Públicos	238,548,728	- 1,270,492	237,278,236
2.2	Provisión de Bienes Públicos	-	-	-
2.3	Planeación, Seguimiento y Evaluación de las Políticas Públicas	87,884	- 468	87,416
2.4	Promoción y Fomento	-	-	-
2.5	Regulación y Supervisión	1,940,370	- 10,334	1,930,036
2.6	Específicos	43,942	- 234	43,708
2.7	Proyectos de Inversión	-	-	-
<b>3 ADMINISTRATIVOS Y DE APOYO</b>		<b>1,171,642,622</b>	<b>- 6,240,077</b>	<b>1,165,402,545</b>
3.1	Apoyo al Proceso Presupuestario y para mejorar la Eficiencia Institucional	1,171,554,738	- 6,239,609	1,165,315,129
3.2	Apoyo a la Función Pública y al Mejoramiento de la Gestión	87,884	- 468	87,416
3.3	Operaciones Ajenas	-	-	-
<b>4 COMPROMISOS</b>		-	-	-
4.1	Obligaciones de cumplimiento de Resolución Jurisdiccional	-	-	-
4.2	Desastres Naturales	-	-	-
<b>5 OBLIGACIONES</b>		-	-	-
5.1	Pensiones y Jubilaciones.	-	-	-
5.2	Aportaciones a la Seguridad Social	-	-	-
<b>Suma:</b>		<b>1,412,263,546</b>	<b>- 7,521,605</b>	<b>1,404,741,941</b>