

Dirección:
 Reg. Fed.:

Reg. Cámara:

Cta. Estatal:

Código postal:

Fecha No.	Refer.	Tipo Cuenta	Número	Nombre	Concepto	Diario	Seg.	Clase Cargos	Diario Abonos
21/Ago/2020		Egresos	425,806	Renta de vallas metalicas para instalarlas en el tianguis dominical					
1	Fact. 057	5132-900-100		RECURSOS PROPIOS			600	31,172.68	
2		2112-010-129		Renta de vallas metalicas para instalarla..					31,172.68
3	Fact. 057	2112-010-129		Esquivel Tabares Marcos Luis				31,172.68	
4		8240-329-100		Renta de vallas metalicas para instalarla..				31,172.68	
5		8240-329-100		RECURSOS PROPIOS					31,172.68
6		8250-329-100		RECURSOS PROPIOS				31,172.68	
7		8250-329-100		RECURSOS PROPIOS					31,172.68
8		8260-329-100		RECURSOS PROPIOS				31,172.68	31,172.68
9		8260-329-100		RECURSOS PROPIOS				31,172.68	
10		8270-329-100		RECURSOS PROPIOS				31,172.68	
11		8220-329-100		RECURSOS PROPIOS					31,172.68
12	CH-25806	1112-108-000		Cta.00404718028 Banorte Pagadora 201..					31,172.68
13		7650-000-000		ESQUIVEL TABARES MARCOS LUIS				4,299.68	
14		7700-000-000		IVA ACREDITABLE					4,299.68
				IVA POR RECUPERAR					4,299.68
Total póliza :								191,335.76	191,335.76

CONCEPTO DEL PAGO

RENTA DE VALLAS METALICAS PARA INSTALARLAS EN EL TIANGUIS DOMINICAL,
OFICIO CGSPM/910/2020 VOLANTE G-08-116 FAC 8D7624

FIRMA CHEQUE



CUENTA	SUB-CUENTA	NOMBRE	PARCIAL	DEBE	HABER
404718028		PAGADORA BANORTE			
POLIZA No.	HECHA POR:	REVISADA POR:	AUTORIZADA POR:	AUXILIARES:	SUMAS IGUALES

POLIZA SIN VALOR



MUNICIPIO DE TONALA, JALISCO
 HIDALGO No. 21 TONALA 45400, JALISCO, MEXICO
 TEL.: 3588-6000 R.F.C. MTJ-850101-VA4



21 de agosto de 2020

H. AYUNTAMIENTO
 2018-2021

FECHA

PÁGUESE ESTE
 CHEQUE A LA ORDEN DE:

ESQUIVEL TABARES MARCOS LUIS

\$ 31,172.68

TREINTA Y UN MIL CIENTO SETENTA Y DOS PESOS 68/100 MN

MONEDA NACIONAL

PARA ABONO EN CUENTA DEL BENEFICIARIO

BANCO MERCANTIL DEL NORTE, S.A.
 INSTITUCIÓN DE BANCA MÚLTIPLE.
 GRUPO FINANCIERO BANORTE.

SUC. 1874 TONALA
 TONALA, JAL.
 CTA. No. 0404718028

FIRMA(S) AUTORIZADA(S)

No. CUENTA

No. CHEQUE

00441510660729100404718028#0025806

DEPENDENCIA:

No. 0025806

CONCEPTO DEL PAGO

RENTA DE VALLAS METALICAS PARA INSTALARLAS EN EL TIANGUIS DOMINICAL,
 OFICIO CGSPM/910/2020 VOLANTE G-08-116 FAC 8D7624

FIRMA CHEQUE RECIBIDO

CUENTA	SUB-CUENTA	NOMBRE	PARCIAL	DEBE	HABER
404718028		PAGADORA BANORTE			
POLIZA No.	HECHA POR:	REVISADA POR:	AUTORIZADA POR:	AUXILIARES:	SUMAS IGUALES



MUNICIPIO DE TONALÁ, JALISCO.
 HACIENDA PÚBLICA MUNICIPAL
 JEFATURA DE GLOSA
 CÉDULA DE FISCALIZACIÓN
 EJERCICIO 2020

FOLIO
G-08-116
FECHA DE EMISIÓN
21/08/2020

REVISIÓN Y VERIFICACION EFECTUADA A LAS FACTURAS POR CONCEPTOS DE COMPRAS REALIZADAS Y GASTOS EFECTUADOS
 SE PROCEDE A REMITIR LAS MISMAS PARA LOS EFECTOS QUE PROCEDAN

FONDO REVOLVENTE	GASTOS POR COMPROBAR	PROVEEDORES <input checked="" type="checkbox"/>	OTROS:
------------------	----------------------	-------------------------------------------------	--------

DEPENDENCIA: RECURSOS MATERIALES No. OFICIO: CGSPM/910/2020 FECHA OFICIO: 20/08/2020
 No. DE VOLANTE TESORERÍA: 3610 NUM. DE CONTRARECIBO: 1677

COMPROBANTE FISCAL	FECHA	RAZON SOCIAL	CONCEPTO	IMPORTE	OBSERVACIONES
847624	19/08/2020	MARCOS LUIS ESQUIVEL TABARES	RENTA DE VALLAS METALICAS	\$ 31,172.68	

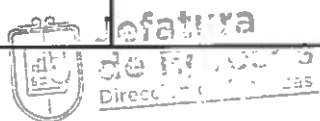

MONTO A PAGAR \$ **31,172.68**

ELABORÓ: KLGT

21 AGO 2020
 13:20
 GOBIERNO DE TONALÁ
RECIBIDO

FIRMA Y SELLO DE QUIEN RECIBE

[Handwritten Signature]
 JEFATURA DE GLOSA

Jefatura de Glosa
 Tesorería Municipal
 GOBIERNO DE TONALÁ



CONTRA RECIBO	Folio: 1677
	Fecha 21 de agosto de 2020
MARCOS LUIS ESQUIVEL TABARES	

SE RECIBIÓ LA SIGUIENTE DOCUMENTACIÓN PARA SU REVISIÓN

Referencia	Concepto	Fecha	Importe	Notas
Factura No. 057 ORDEN DE COMPRA - 1993	RENTA DE VALLAS METALICAS EN FORMA DE 2 CUADROS CON UN X AL CENTRO. MEDIDAS DE 2.00 MTS DE LARGO X 1.20 DE ALTURA CON UN GANCHO DE UN LADO Y DEL OTRO UN TUBO DONDE SE INSERTA EL GANCHO, ES DECIR SE ENGANCHAN UNA CON OTRA HACIENDO LINEAL LAS VALLAS.	21/ago/2020	\$ 31,172.68	REACTIVACION DEL TIANGUIS ARTESANAL.
Autorizó Orden de Compra:	jvillasenor	24/jul/2020		
Autorizó Presupuesto:	jarredondo	19/ago/2020		
SUMA TOTAL			\$ 31,172.68	

Volante No. 3610	FECHA ESTIMADA DE PAGO viernes, 16 de octubre de 2020

CHECK LIST GLOSA		
FECHA DE ELABORACION		21/08/2020
PROVEEDOR	MARCOS LUIS ESQUIVEL TABARES	57 F
FACTURA	\$ 31,172.68	RENTA VALLAS METALICAS
REQUISICION		CGSPM/910/2020
ORDEN DE COMPRA		1993
NUMERO DE VOLANTE DE TESORERÍA		3610
OFICIO DIRIGIDO AL TESORERO (DIRECCION DE RECURSOS MATERIALES)		DRM/1836/2020
NO. DEL PROVEEDOR		290
SU GIRO COMERCIAL CORRESPONDE CON EL PRODUCTO O SERVICIO ADQUIRIDO		SI
FACTURA FIRMADA Y SELLADA		SI
TRES COTIZACIONES (EN CASO DE APLICARLE)		N/A
VERIFICACIÓN SAT FACTURA		16155
*NOTA DE CRÉDITO (SI APLICA)		N/A
*VERIFICACIÓN SAT NOTA CRÉDITO		N/A
EVIDENCIA FOTOGRAFICA FIRMADA Y SELLADA		SI
ORDEN DE SERVICIO (EN CASO DE APLICAR)		N/A
DICTAMEN VEHICULAR POR PARTE DEL TALLER MECANICO		N/A
GARANTIA DEL PRODUCTO O SERVICIO		N/A
ACTA DE ENTREGA RECEPCIÓN DEL BIEN O SERVICIO		N/A
CONTRATO (EN CASO DE APLICARLE)		N/A
OPINION DE CUMPLIMIENTO 32-D		N/A
BASES PARA EL CONCURSO O LA LICITACION (EN CASO DE APLICARLE)		N/A
PROPUESTAS (EN CASO DE APLICARLE)		N/A
ACTA DE FALLO		N/A
ACTA CONSTITUTIVA COPIA SIMPLE (EN CASO DE SER PM)		N/A

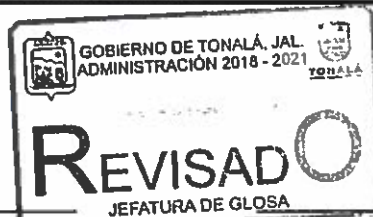

L.C.P. PALEMON CAMPECHANO PEREZ
REVISO

L.C.P. CHRISTIAN FERNANDO NUÑEZ RADILLO
SUPERVISO



2018-2021

AYUNTAMIENTO DE TONALA TESORERIA MUNICIPAL

VOLANTE DE CONTROL INTERNO

RECIBIDO
21/08/2020
12:09



Jefatura de Glosa
Tesorería Municipal
TONALÁ
GOBIERNO DE TONALÁ

VOLANTE	3610
FECHA	20/08/2020

DIRIGIDO A:	L.C.P. CHRISTIAM FERNANDO NUÑEZ RADILLO	<p>GOBIERNO DE TONALÁ, JALISCO ADMINISTRACIÓN 2018 - 2021</p> <p>REVISADO</p>
AREA:	JEFATURA DE GLOSA	
INSTRUCCIÓN:	REVISAR	
DEPENDENCIA:	TESORERIA MUNICIPAL	
ASUNTO:	OFICIO DRM/1836/2020 DIR DE RECURSOS MATERIALES, REMITE FACTURA N° 057 DEL PROVEEDOR: MARCOS LUIS ESQUIVEL TABARES, POR LA CANTIDAD DE \$31,172.68	

ELABORÓ:	MACZ	AUTORIZÓ:	L.C.P. JAVIER NAVARRO CASTELLANOS TESORERÍA MUNICIPAL
----------	------	-----------	----------------------------------------------------------



Tesorería
Municipal
GOBIERNO DE TONALÁ



TONALÁ
Gobierno Municipal 2018 - 2021



Tesorería Municipal
GOBIERNO DE TONALÁ

Recursos Materiales
OFICIO No. DRM/1836/2020
Asunto: Remitir factura
20 de Agosto de 2020.

DE TONALÁ
20 AGO. 2020
14:34h.
RECIBIDO

L.C.P JAVIER NAVARRO CASTELLANOS
Tesorero Municipal.
Presente:

Con un cordial saludo le informo de la manera más atenta solicitar el pago correspondiente de la factura del Proveedor: de Proveedor: **MARCOS LUIS ESQUIVEL TABARES** La cual a continuación describo:

FACTURA	FECHA	TOTAL	OFICIO O REQUISICION	ORDEN COMPRA
057	19/08/2020	\$ 31,172.68	OF. CGSPM/910/2020	1993
		\$ 31,172.68		

(Treinta y un mil ciento setenta y dos pesos 68/100 M.N.)

Anexo: Oficio, cotización, factura, orden de compra, imagen fotográfica del producto o servicio, soporte de factura.

Sin otro particular por el momento, me despido quedando a sus órdenes.

Con Números de Folios del 000001 al 000009.

A T E N T A M E N T E

"2020, Año de la Acción por el Clima, de la Eliminación de la Violencia Contra las Mujeres y su Igualdad

L.E.P.G. JESUS OMAR VILLASEÑOR
DIRECTOR DE RECURSOS MATERIALES



c.c.p. Archivo
JOVC/RJN/gna*



www.gobiernotonala.gob.mx
Calle Hidalgo No. 21, Tonalá Centro
C.P. 45400, Tonalá, Jalisco
Tel. 33 35 86 60 00 Extensión 1006

000001

EFFECTOS FISCALES AL PAGO

RFC emisor:	EUTM640425LX0	Folio fiscal:	535F8307-B3F7-4D23-872B-CBFE888D7624
Nombre emisor:	MARCOS LUIS ESQUIVEL TABARES	No. de serie del CSD:	00001000000503099631
Folio:	057	Serie:	F
RFC receptor:	MTJ850101VA	Código postal, fecha y hora de emisión:	44217 2020-08-19 15:35:50
Nombre receptor:	MUNICIPIO DE TONALÁ JALISCO	Efecto de comprobante:	Ingreso
Uso CFDI:	Gastos en general	Régimen fiscal:	Personas Físicas con Actividades Empresariales y Profesionales

Conceptos

Clave del producto y/o servicio	No. identificación	Cantidad	Clave de unidad	Unidad	Valor unitario	Importe	Descuento	No. de pedimento	No. de cuenta predial	
80131500		349	E48		77.00	26873.00				
Descripción	RENTA DE VALLAS METALICAS ORDEN DE COMPRA #1993				Impuesto	Tipo	Base	Tipo Factor	Tasa o Cuota	Importe
					IVA	Traslado	26873.00	Tasa	16.0000%	4299.68
Moneda:	Peso Mexicano				Subtotal					\$ 26,873.00
Forma de pago:	Por definir				Impuestos Traslados	IVA	16.0000%			\$ 4,299.68
Método de pago:	Pago en parcialidades o diferido				Total					\$ 31,172.68

Sello digital del CFDI:

emdTPwNmW6SIFzPzxeqYGUO7pX/qbPayWduzdXNK/na84ogIKN3UOKNDs+qDFOz1oermEaEYFaBeXXO6X3ODQMR9vWuISlq9qZd23AIF6q42BJoOoNFnCPLIAOWXZ0EKV3BIHifiaXwEOyo8yFs+ddJ31yFQIZqVL/TP81sdqhbhdUHDWepIYgPRPvMKKxihO3YdhJ2L5EEKBKjr16TQmVxx1Sh+WF2ZxS1+tdMIWGWb1BGbQwQoW3vd6oIm4x1C82XVP6S4dgMLIX7aVkc065Z8eHYgQ+xJNojsb30gOwYsaGfvogM7kJoNd63+2pqxZKvNI8mYqHD70g==

Sello digital del SAT:

QmVtgmI8uCnq8ZGEqLISkOO7IpY+UOut02pKjeHWWwIMktuUm6SIYD7kOd8X02AQYJKFmGPGhUF7IHZABJkkT4Qpy9n8R/T4JaYnke7ar+4Fh1DYMjNcs263N3m5blsZUC+bN6RhLnC8rIG5wBpOoDwLd33RvPrn8KgD6jY4gdASETqEjFQ01jIXpvyOLene2qE19uRdyuclDN8ml4alCcRTvSUHDXwmtqvAW6XuC1q/bZn5VzU3eSw7KID05arsKGPLK+f+wp9AKN2HPbhdhgisN SJsCUnj3agMAAp9re9Rcafp0mOyprHmFNr+1E/zn177oK0cAszK11g==

Cadena Original del complemento de certificación digital del SAT:

||1.1|535F8307-B3F7-4D23-872B-CBFE888D7624|2020-08-19T15:39:24|SAT970701INN3|emdTPwNmW6SIFzPzxeqYGUO7pX/qbPayWduzdXNK/na84ogIKN3UOKNDs+qDFOz1oermEaEYFaBeXXO6X3ODQMR9vWuISlq9qZd23AIF6q42BJoOoNFnCPLIAOWXZ0EKV3BIHifiaXwEOyo8yFs+ddJ31yFQIZqVL/TP81sdqhbhdUHDWepIYgPRPvMKKxihO3YdhJ2L5EEKBKjr16TQmVxx1Sh+WF2ZxS1+tdMIWGWb1BGbQwQoW3vd6oIm4x1C82XVP6S4dgMLIX7aVkc065Z8eHYgQ+xJNojsb30gOwYsaGfvogM7kJoNd63+2pqxZKvNI8mYqHD70g==00001000000503099631

RFC del proveedor de certificación: SAT970701INN3
 No. de serie del certificado SAT: 00001000000504465028



000002

Verificación de comprobantes fiscales digitales por internet

A través de esta opción, usted podrá verificar si el comprobante fue certificado por el SAT

Folio fiscal*

RFC emisor*

RFC receptor*



Proporcione los dígitos de la imagen*



Verificar CFDI

* Datos obligatorios

RFC del emisor	Nombre o razón social del emisor	RFC del receptor	Nombre o razón social del receptor
EUTM640425LX0	MARCOS LUIS ESQUIVEL TABARES	MTJ850101VA4	MUNICIPIO DE TONALÁ JALISCO
Folio fiscal	Fecha de expedición	Fecha certificación SAT	PAC que certificó
535F8307-B3F7-4D23-872B-CBFE888D7624	2020-08-19T15:35:50	2020-08-19T15:39:24	SAT970701NN3
Total del CFDI	Efecto del comprobante	Estado CFDI	Estatus de cancelación
\$31,172.68	Ingreso	Vigente	Cancelable sin aceptación

Imprimir

```

?xml version="1.0" encoding="UTF-8"?
<cfdi:Comprobante xmlns:cfdi="http://www.sat.gob.mx/cfd/3" Version="3.3" Serie="F" Folio="057" Fecha="2020-08-19T15:35:50"
Sello="emdTPwNmW6Sf/FzPxzeqYGUO7pX/qbPayWluzdxNK/na84ogIKN3UOKNDs+qDFOzIoermEaEYFaBeXXO6/X3ODQM9vWuSIqh9qZd23Af6q42BJo
FormaPago="99" NoCertificado="00001000000503099631" SubTotal="26873.00"
Certificado="MIIGRjCCBC6gAwIBAgIUMDAwMDEwMDAwMDA1MDMwOTk2MzEwDQYJKoZIhvcNAQELBQAwggGEMSAwHgYDVQQDBdBVVVRPUKIE
Moneda="MXN" Total="31172.68" TipoDeComprobante="I" MetodoPago="PPD" Lugar:expedicion="44217" xsi:schemaLocation="http://www.sat.gob.mx/cfd/3
http://www.sat.gob.mx/sitio_internet/cfd/3/cfdv33.xsd" xmlns:xsi="http://www.w3.org/2001/XMLSchema-instance">
<cfdi:Emisor RegimenFiscal="612" Nombre="MARCOS LUIS ESQUIVEL TABARES" Rfc="EUTM640425LX0">
<cfdi:Receptor Nombre="MUNICIPIO DE TONALÁ JALISCO" Rfc="MITJ850101VA4" UsoCFDI="G03"/>
- <cfdi:Conceptos>
- <cfdi:Concepto Importe="26873.00" ValorUnitario="77.00" Descripcion="RENTA DE VALLAS METALICAS ORDEN DE COMPRA #1993"
ClaveUnidad="E48" Cantidad="349" ClaveProdSer="80131500">
- <cfdi:Impuestos>
- <cfdi:Traslados>
<cfdi:Traslado Importe="4299.68" TasaOCuota="0.160000" TipoFactor="Tasa" Impuesto="002" Base="26873.00"/>
<cfdi:Traslados>
</cfdi:Traslados>
</cfdi:Impuestos>
</cfdi:Concepto>
</cfdi:Conceptos>
- <cfdi:Impuestos TotalImpuestosTrasladados="4299.68">
- <cfdi:Traslados>
<cfdi:Traslado Importe="4299.68" TasaOCuota="0.160000" TipoFactor="Tasa" Impuesto="002"/>
</cfdi:Traslados>
</cfdi:Impuestos>
- <cfdi:Complemento>
<cfdi:TimbreFiscalDigital Version="1.1" xsi:schemaLocation="http://www.sat.gob.mx/TimbreFiscalDigital
http://www.sat.gob.mx/sitio_internet/cfd/TimbreFiscalDigital/TimbreFiscalDigitalv1.1.xsd"
SelloSAT="Qm/tgm18uCnq8ZGEqLtskOO7ipY+UOut02pKjeHWWw1MktuUm6SIYD7kOd8X02AQYJKFimGPghUF7IIIzABJkkfT4Qpy9n8R/T4Ja"
NoCertificadoSAT="00001000000504465028"
SelloCFD="emdTPwNmW6Sf/FzPxzeqYGUO7pX/qbPayWluzdxNK/na84ogIKN3UOKNDs+qDFOzIoermEaEYFaBeXXO6/X3ODQM9vWuSIqh9c
RfcProvCertif="SAT970701NN3" FechaTimbrado="2020-08-19T15:39:24" UUID="535F8307-B3F7-4D23-872B-CBFE888D7624"
xmlns:tfd="http://www.sat.gob.mx/TimbreFiscalDigital"/>
</cfdi:Complemento>
</cfdi:Comprobante>

```

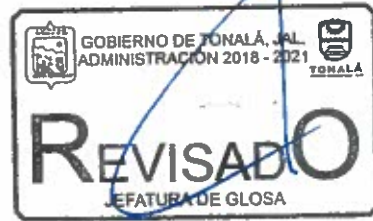

00003



Fecha: 22/julio/2020

TOTAL REQUERIDO:

\$ 31,172.68

Dependencia Solicitante:

COORDINACIÓN GENERAL DE SERVICIOS PÚBLICOS MUNICIPALES

Datos Generales del Proveedor

Razón Social: 290* - MARCOS LUIS ESQUIVEL TABARES

R. F. C.

E-Mail:

Teléfono:

Celular:

Concepto y Productos o Servicios Adquiridos

RENTA DE VALLAS METALICAS EN FORMA DE 2 CUADROS CON UN X AL CENTRO. MEDIDAS DE 2.00 MTS DE LARGO X 1.20 DE ALTURA CON UN GANCHO DE UN LADO Y DEL OTRO UN TUBO DONDE SE INSERTA EL GANCHO, ES DECIR SE ENGANCHAN UNA CON OTRA HACIENDO LINEAL LAS VALLAS.

Código	Producto	Unidad	Cantidad	Importe Unit.	Importe.	
13098	RENTA DE VALLAS METALICAS	ninguna	349.00	\$ 77.00	\$ 26,873.00	
Notas: REACTIVACION DEL TIANGUIS ARTESANAL.					Sub-Total	\$ 26,873.00
					I.E.P.S.	\$ 0.00
					I. V. A.	\$ 4,299.68
					TOTAL	\$ 31,172.68

Elaboró

Revisó

GABRIELA NOGAL ARANA
22/jul/2020 02:35:00 p. m.

JESUS OMAR VILLASENOR CARRILLO
24/jul/2020 12:21:00 p. m.

Estatus Presupuesto: AUTORIZADO

Autorizado por: JOSE BATHAN ARREDONDO MORENO - 19/ago/2020 02:36:54 p. m.



000004

TONALA GOBIERNO MUNICIPAL
LEPG. JESUS OMAR VILLASENOR CARRILLO
DIRECTOR DE RECURSOS MATERIALES
PRESENTE

17 de Julio de 2020

Recibe un cordial saludo y a la vez para presentarle el presupuesto que tan amablemente nos solicitó.

RENTA DE VALLAS CON LAS SIGUIENTES CARACTERISTICAS:

Vallas metálicas en forma de 2 cuadros con un X al centro.

Medidas de 2.00 Mts. De largo X 1.20 de altura.

Con un gancho de un lado y del otro un tubo donde se inserta el gancho, es decir se enganchan una con otra haciendo lineal las vallas

RENTA 349 VALLAS INSTALADAS PARA EL TIANGUIS DE TONALA CONFORME LAS INSTRUCCIONES MARCA LA SECRETARIA DE SALUD PARA LA PROTECCION DE COVID-19

COTIZACION

77.00 (SETENTA Y SIETE PESOS POR UNIDAD) MAS IVA.

349 VALLAS A 77.00	SUBTOTAL	26,873.00
	IVA	4,299.68
	TOTAL	31,172.68

INCLUYE

TRASLADO, MONTAJE CONFORME A LA INSTRUCCION, DESMONTAJE Y ALMACENAJE PARA LA SIGUIENTE JORNADA.

Sin más por el momento me despido de usted quedando como su atento y seguro servidor.

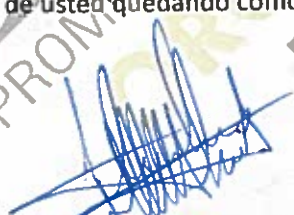

ATENTAMENTE
MARCOS LUIS ESQUIVEL TABARES
DIRECTOR GENERAL.



000006





000007

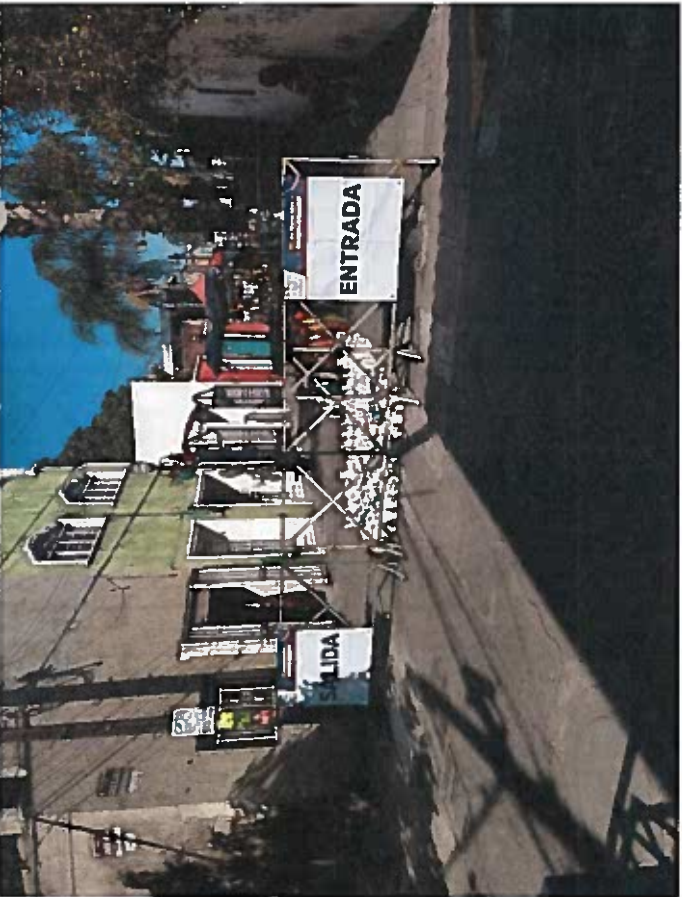

19/16



TONALÁ
Gobierno Municipal 2018 - 2021

~~CGSPM/910/2020.~~
Asunto: el que se indica.
Tonalá Jalisco a 16 de julio de 2020.

L.E.P.G Jesús Omar Villaseñor Carrillo.
Director De Recursos Materiales.
Presente

Por medio de la presente le envié un cordial saludo, ocasión que aprovecho para solicitar de la manera más atenta la renta de 349 vallas para la instalación del tianguis artesanal.

Sin más por el momento me despido de usted agradeciendo su atención al presente y sin otro en particular por el momento quedo a sus órdenes para cualquier duda o aclaración al respecto.

Atentamente

Coordinación General de Servicios Públicos
C. Santos Hernández Carrera
Coordinación General de Servicios Públicos Municipales

ABH/jipc



Construyendo El Futuro

www.gobiernotonala.gob.mx
Calle Hidalgo No. 21, Tonalá Centro
C.P. 45400, Tonalá, Jalisco
Tel. 33 35 86 60 00 Extensión 1006

000008



TONALÁ
Gobierno Municipal

FICHA INFORMATIVA

DEPENDENCIA	FECHA
Coordinación General de Servicios Públicos Municipales	20-07-2020

EVENTO O ACTIVIDAD	Tianguis Artesanal de los domingos.
LOCALIZACIÓN O DIRECCIÓN	Avenida Tonaltecas
PROCESOS PARA LA INSTALACION DE LAS VALLAS METALICAS:	Las 349 Vallas Metálicas son rentadas y se instalan por parte de la empresa prestadora del servicio en los puntos señalados por los encargados de la logística en coordinación con la Dirección e Movilidad. Dicha instalación se realizo el 19 de julio de 2020, inicia a partir de la 4:00 a.m. y se retiran a partir de las 5:00 p.m. por la misma empresa prestadora del servicio.
OTROS DATOS (ASISTENTES, LUGARES DE ACCESO, INFORMACIÓN A RESALTAR, CONTACTO DE REFERENCIA)	Dichas Vallas Metálicas se utilizan para delimitar los espacios de ubicación de comerciantes, filtros de sanitización, resguardo de peatones y personas que acuden al tianguis artesanal. 000009