



# AYUNTAMIENTO DE TONALÁ

Organismos Publicos Descentralizados (OPD's)

Fiscalización y Buen Funcionamiento de Control Interno

- Sistema para el Desarrollo Integral de la Familia (DIF)
- Instituto de la Mujer
- Instituto Municipal de la Juventud
- COMUDE
- Instituto Tonalteca de las Artesanías

## REGIDORAS REGIDORES

## PRESIDENCIA

## SINDICATURA

Cuerpo Técnico y Administrativo de la Presidencia

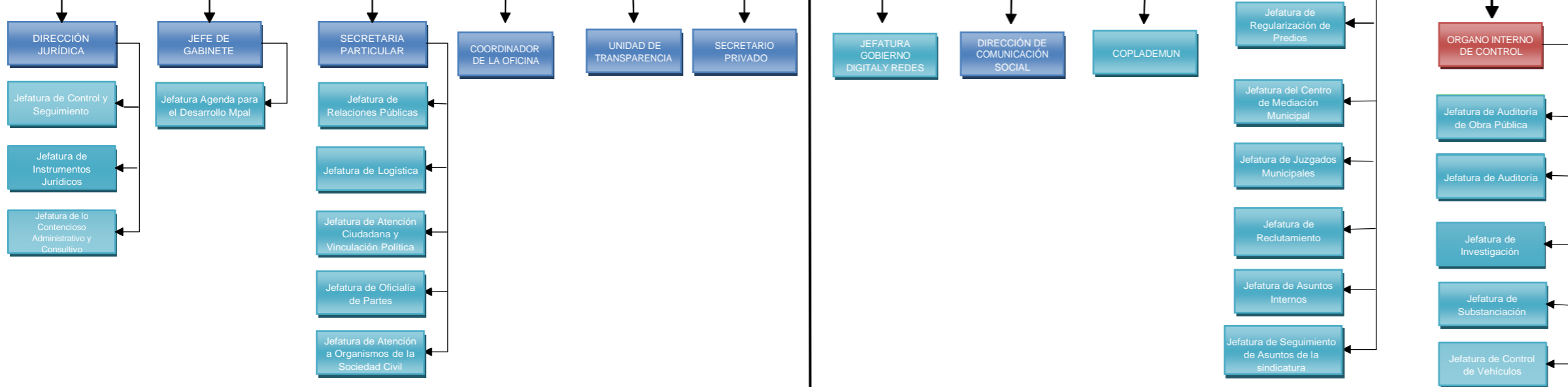

## ORGANO INTERNO DE CONTROL

- Jefatura de Auditoría de Obra Pública
- Jefatura de Auditoría
- Jefatura de Investigación
- Jefatura de Substanciación
- Jefatura de Control de Vehículos

Dependencias de la Administración Pública Municipal

